

ENCUESTA
N° 554

CUARTA SEMANA DE AGOSTO

Plaza
PÚBLICA
— CADEM



Metodología

_Técnica

Encuestas Telefónicas aplicadas a través de sistema Cati a celulares de prepago y postpago.

_Universo

Hombres y mujeres de 18 años o más, habitantes en las 16 regiones del país.

_Muestreo

Muestreo probabilístico con selección aleatoria de individuos y estratificado previamente por región.

_Muestra y cobertura semanal

702. Margen de error de $\pm 3,7$ puntos porcentuales al 95% de confianza.

Se alcanzó una cobertura total de 176 comunas. El 90% de la muestra fue aplicada en población urbana y el 10% en población rural.

_Tasa de logro semanal

Para lograr los 702 casos efectivos se realizaron un total de 7.101 llamados, lo que representa una tasa de éxito del 9,9%.

_Ponderación

Los datos fueron ponderados a nivel de sujetos por zona, género y edad, obteniendo una muestra de representación nacional para el universo en estudio.

_Fecha de terreno

Miércoles 21 al viernes 23 de agosto de 2024



**Presidente
Gabriel Boric**

Aprobación Presidencial

Independiente de su posición política, ¿Usted aprueba o desaprueba la forma como **Gabriel Boric** está conduciendo su gobierno? %

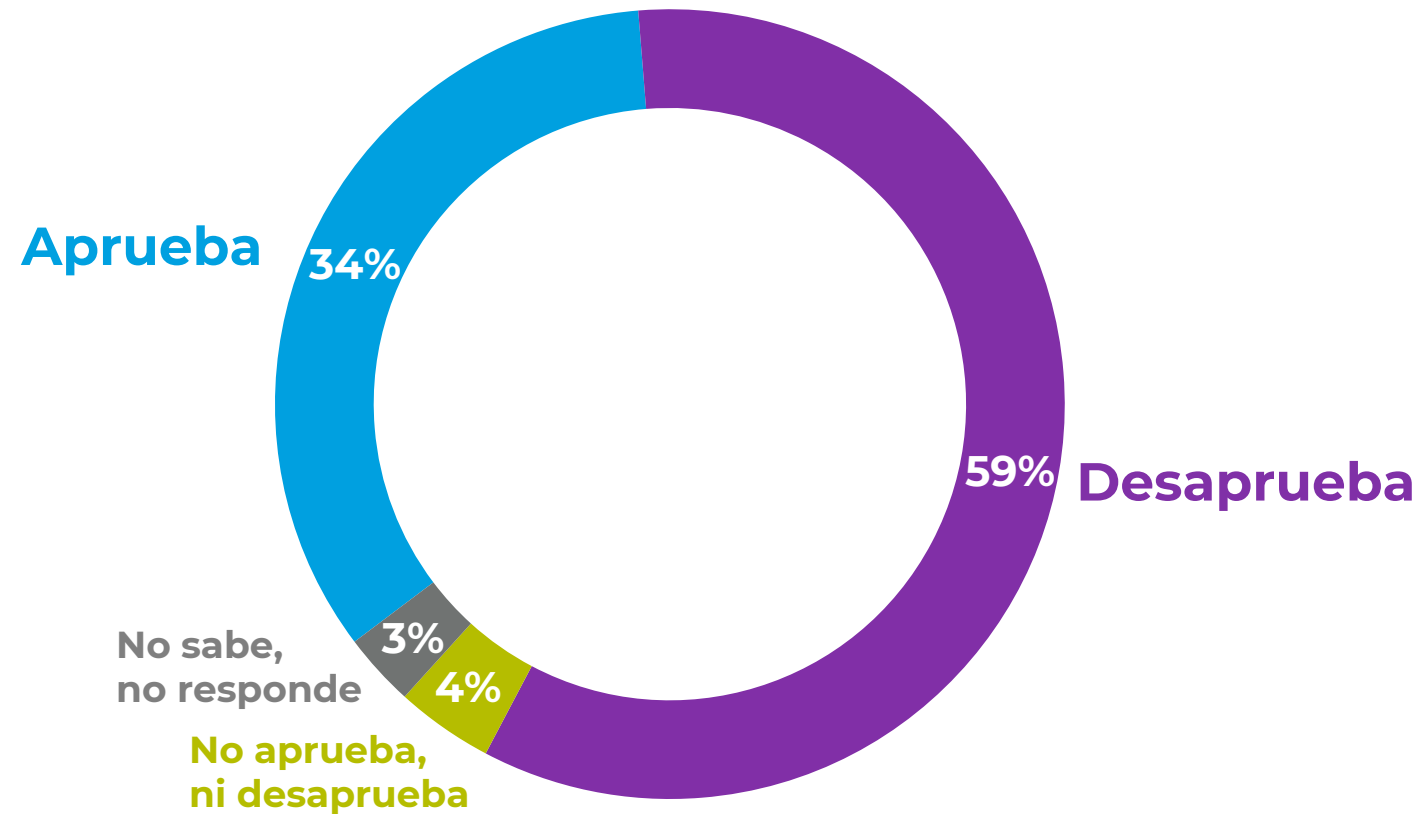

Aprobación Presidencial

Independiente de su posición política, ¿Usted aprueba o desaprueba la forma como **Gabriel Boric** está conduciendo su gobierno? %

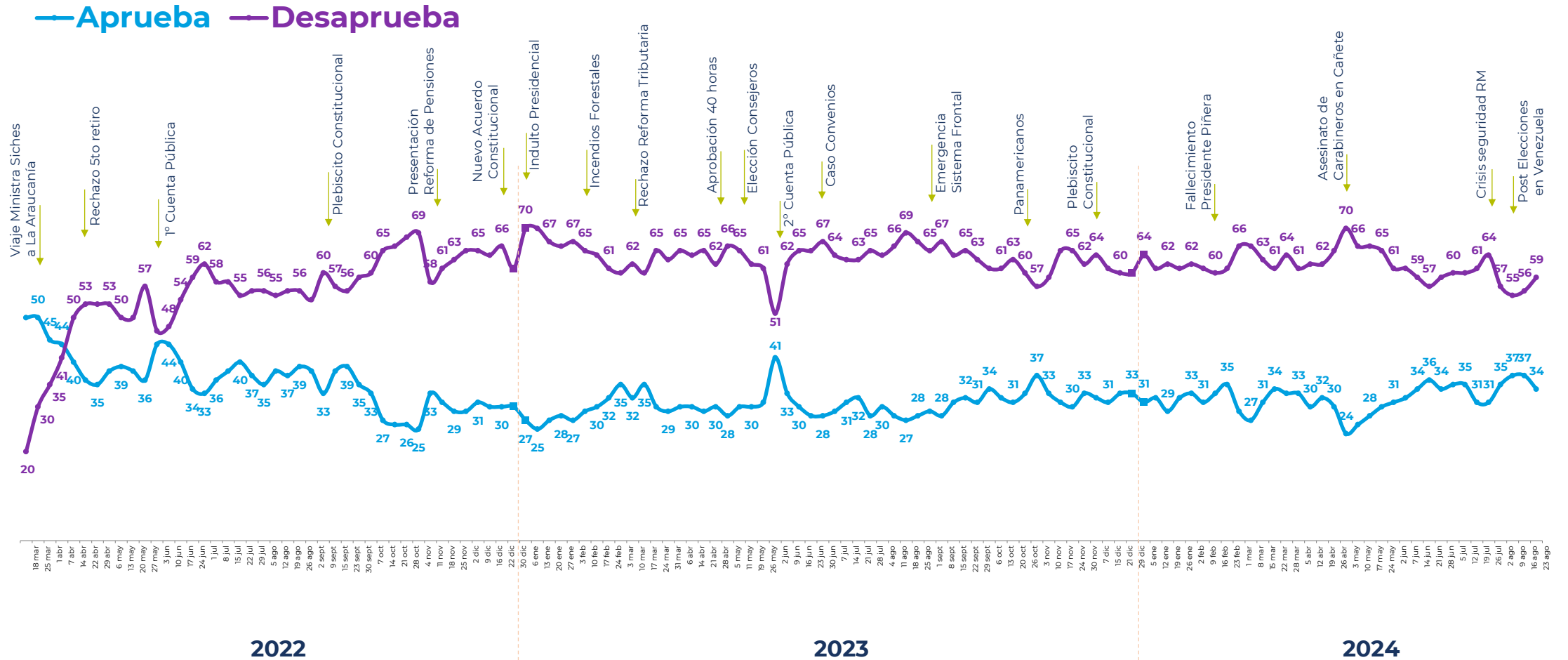

*Se omiten categorías “No aprueba ni desaprueba” y “No sabe, no responde”.

Histórico. Aprobación Presidencial



Michelle
Bachelet



Sebastián
Piñera



Gabriel
Boric

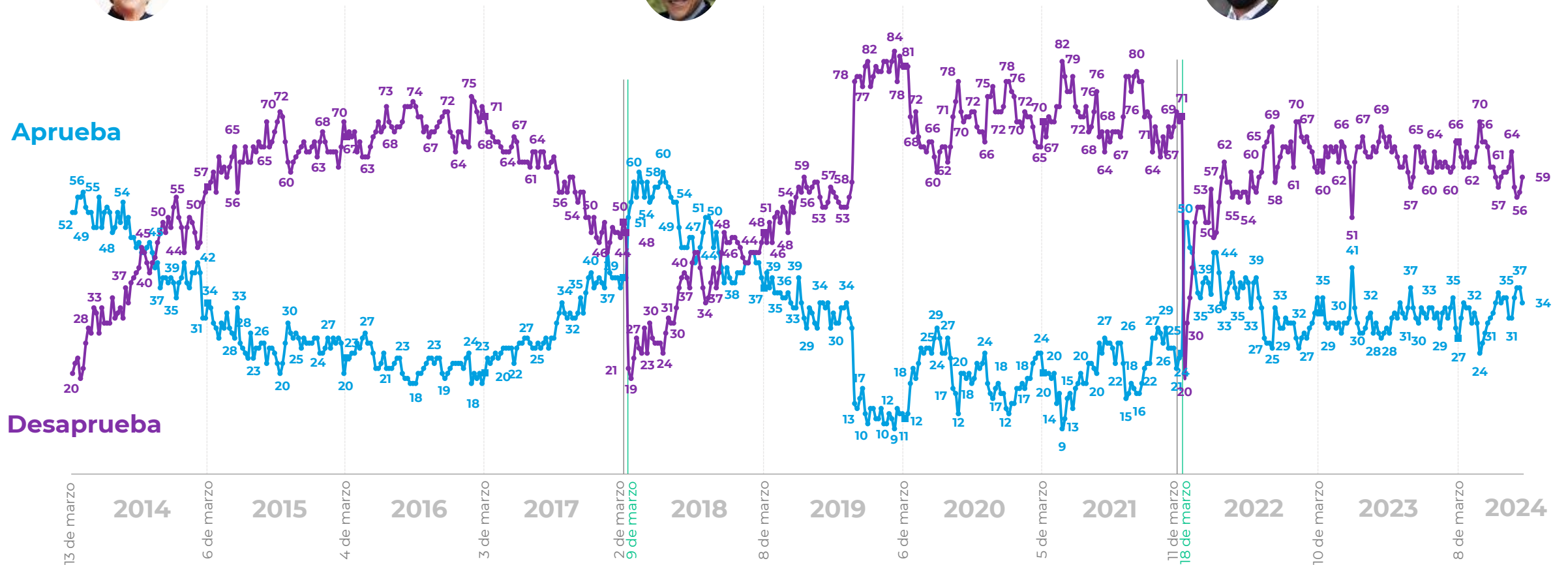

*Se omiten categorías "No aprueba ni desaprueba" y "No sabe, no responde".

Neto de Aprobación Presidencial

(% aprobadores – desaprobadores)

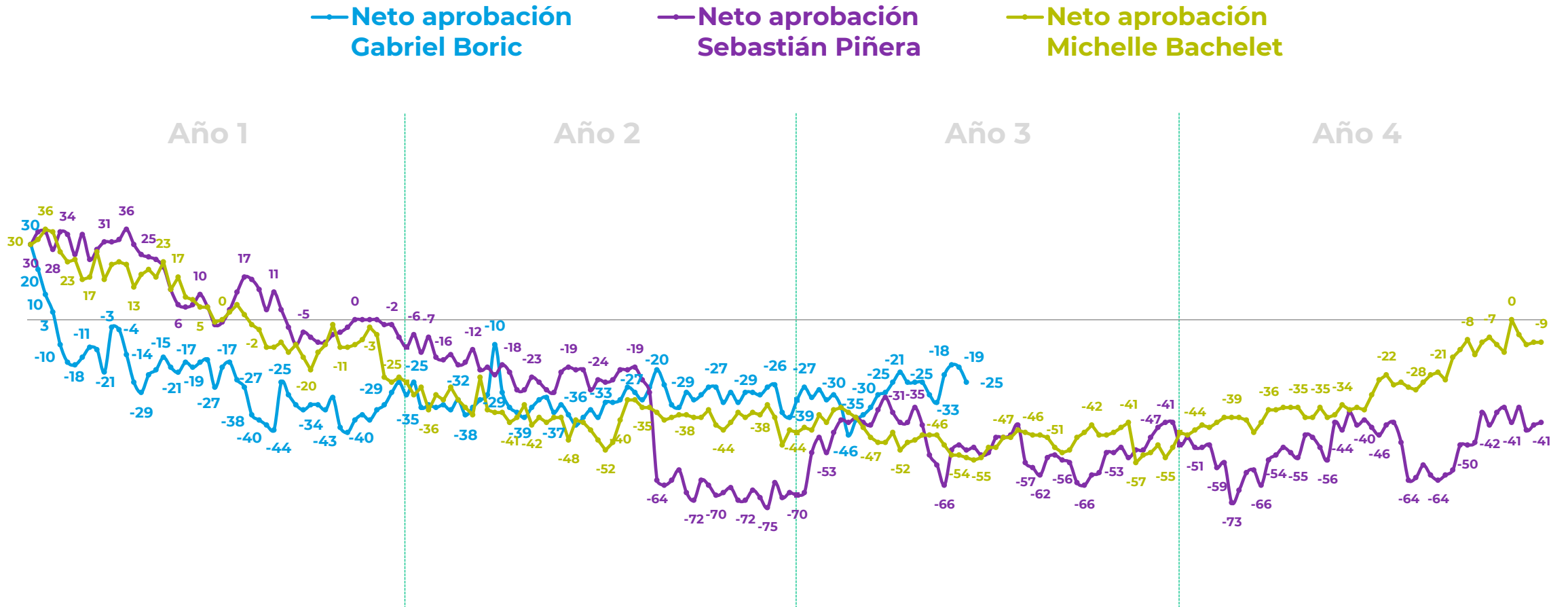

*Diferencia entre aprobadores y desaprobadores.

Áreas que deberían ser prioritarias para el gobierno

A su juicio, ¿En cuál de las siguientes áreas el Gobierno del Presidente Boric debería dedicar mayor esfuerzo?

Alternativas dadas. % Total menciones

■ 10 Marzo ■ 31 Marzo ■ 14 Abril ■ 7 Diciembre ■ 21 Diciembre ■ 26 Enero ■ 5 Abril ■ 19 Julio ■ 23 Agosto
 2023 | 2024

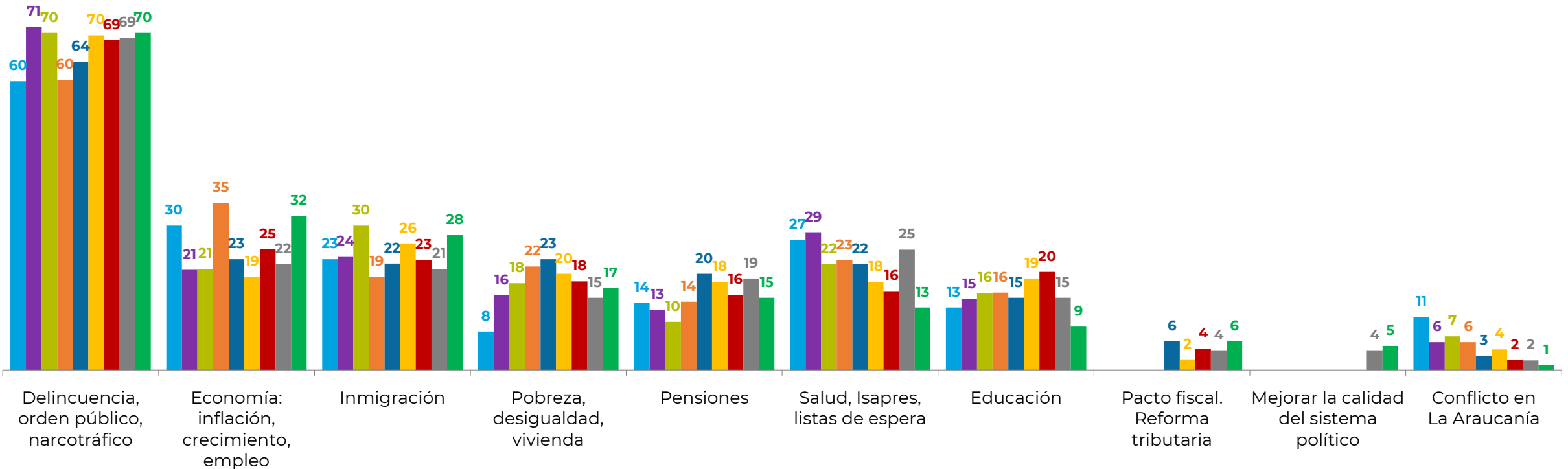



Seguridad

Percepción sobre la delincuencia en el país

Antes de marzo 2023: ¿En el último año la delincuencia en el país...? %

Desde marzo 2023: ¿Durante los últimos 3 meses la delincuencia en el país...? %

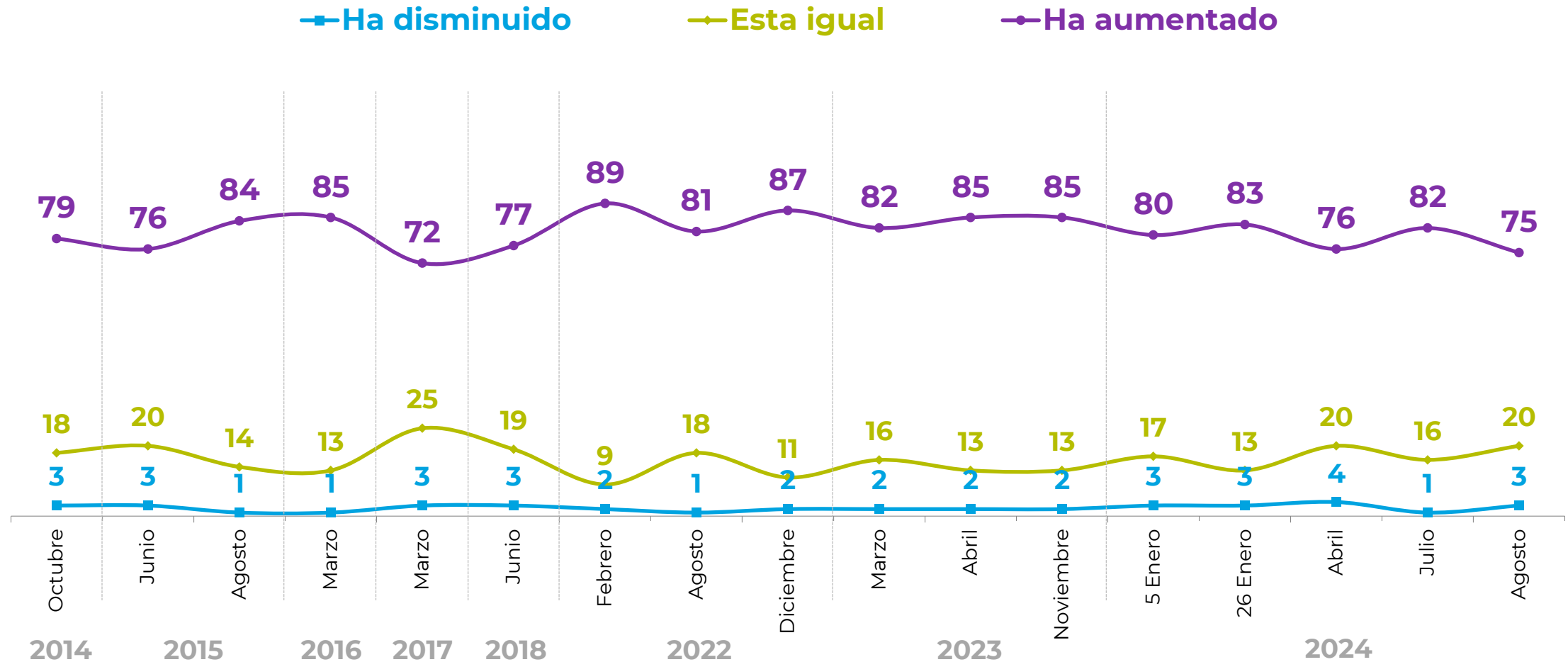

El 100% de cada medición se completa con la alternativa "NS/NR".

Razones por la que la delincuencia aumentó

¿Cuál es para usted la principal razón por la que la delincuencia aumentó durante los últimos 3 meses...?

Alternativas dadas. % Total menciones.

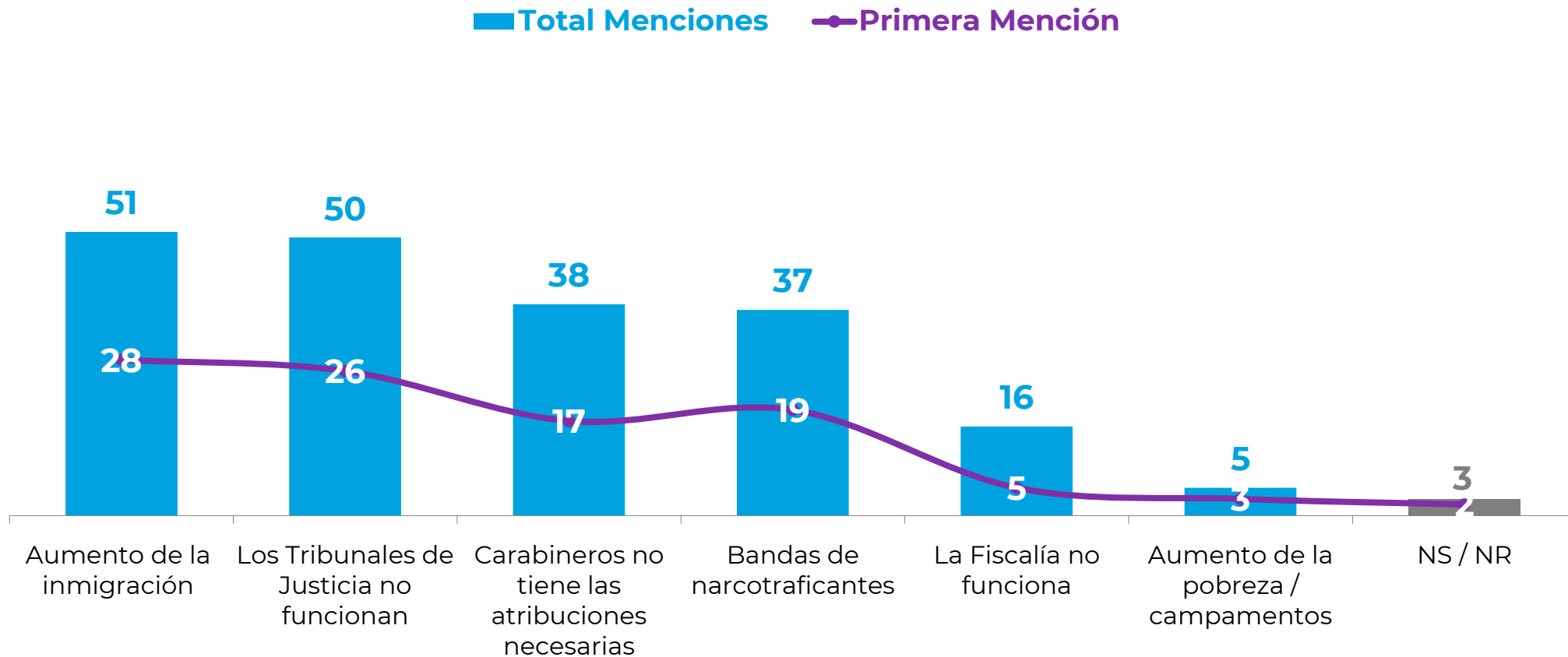

Casos: Entre quienes consideran que la delincuencia aumentó.

Nivel de violencia

¿Usted diría que la delincuencia es hoy más violenta, menos violenta o igual que hace un año? %

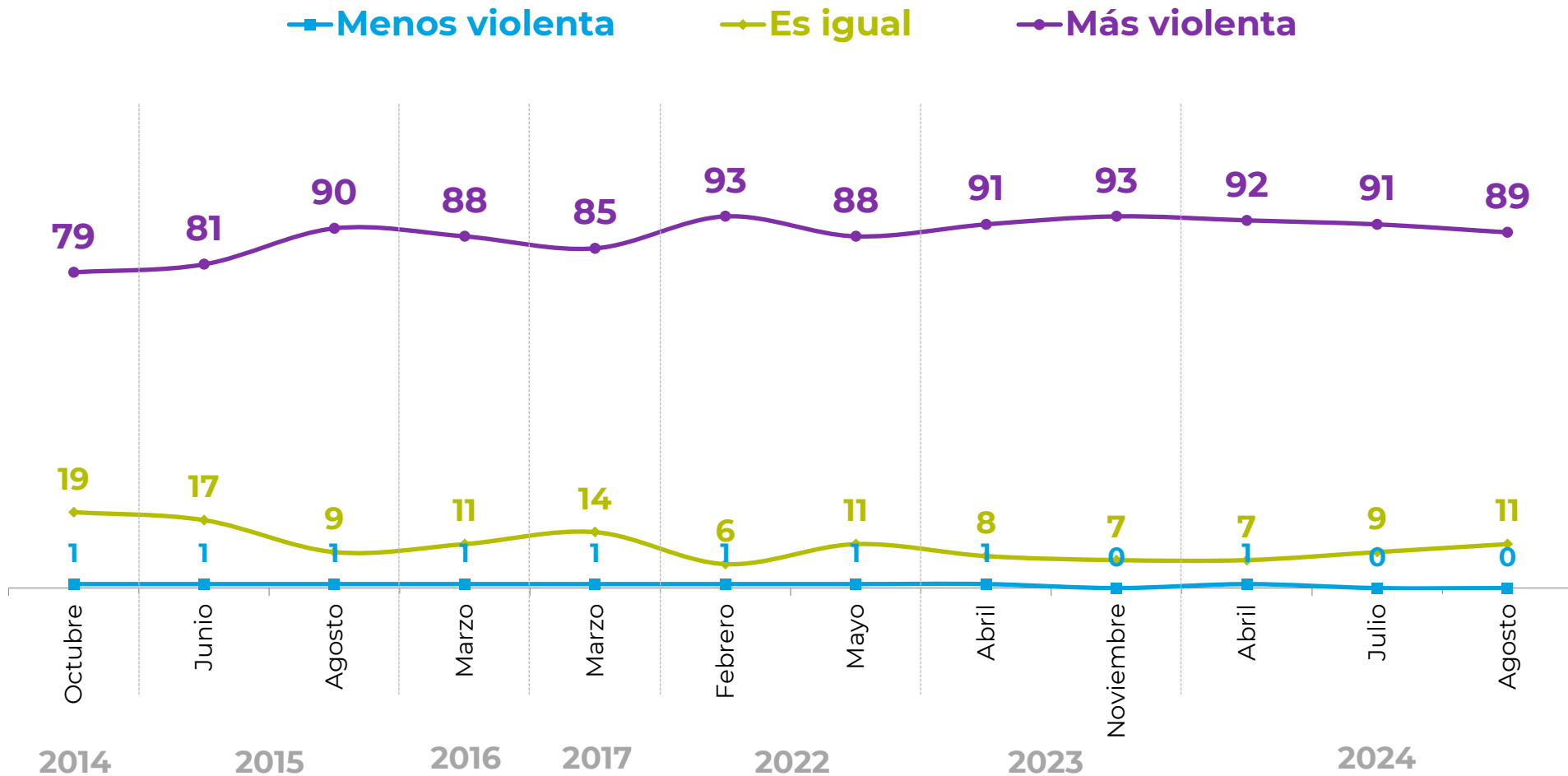

El 100% de cada medición se completa con la alternativa "NS/NR".

Temor a la delincuencia

¿Cuánta preocupación tiene usted de ser víctima de un delito? %

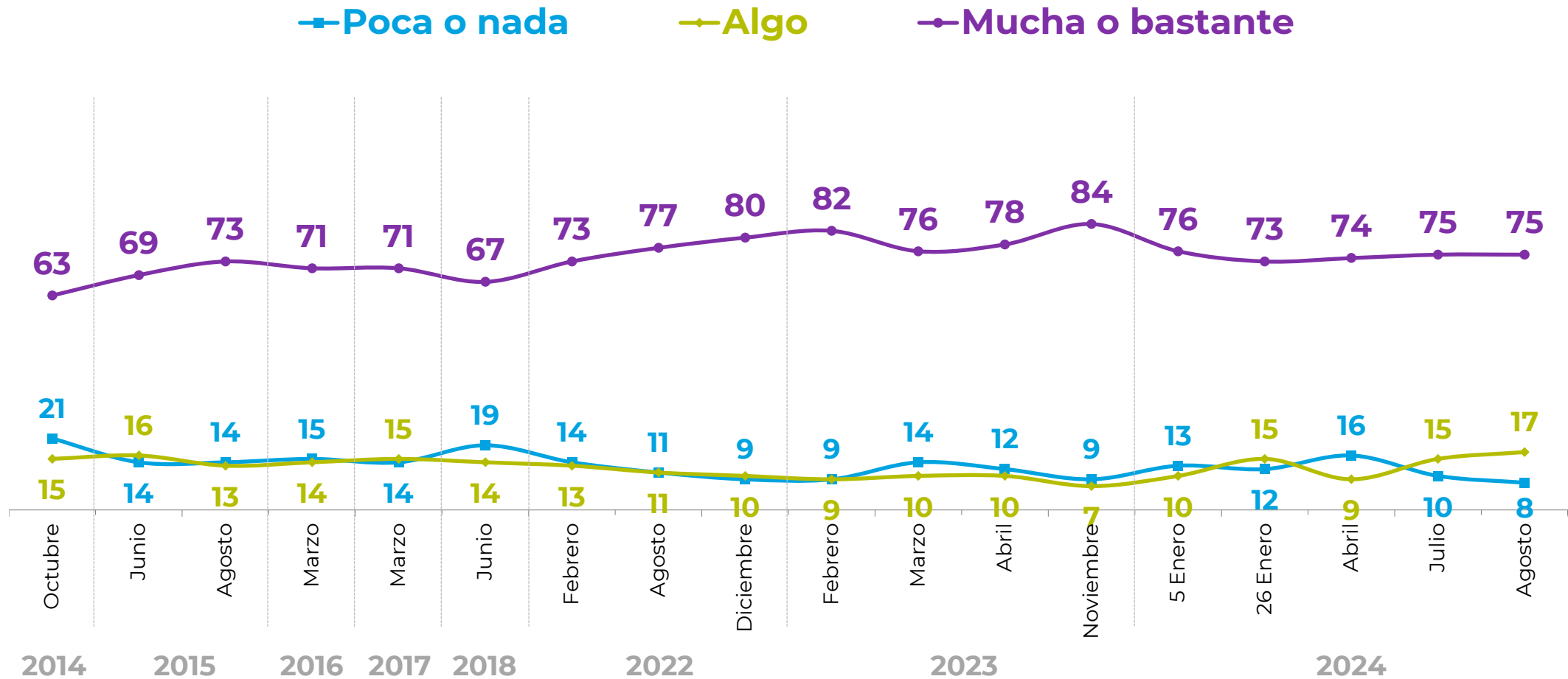

El 100% de cada medición se completa con la alternativa "NS/NR".

Delitos que generan más temor

¿Qué tipo de delito es el que le genera mayor preocupación o temor...?

Alternativas dadas. % Total respuestas

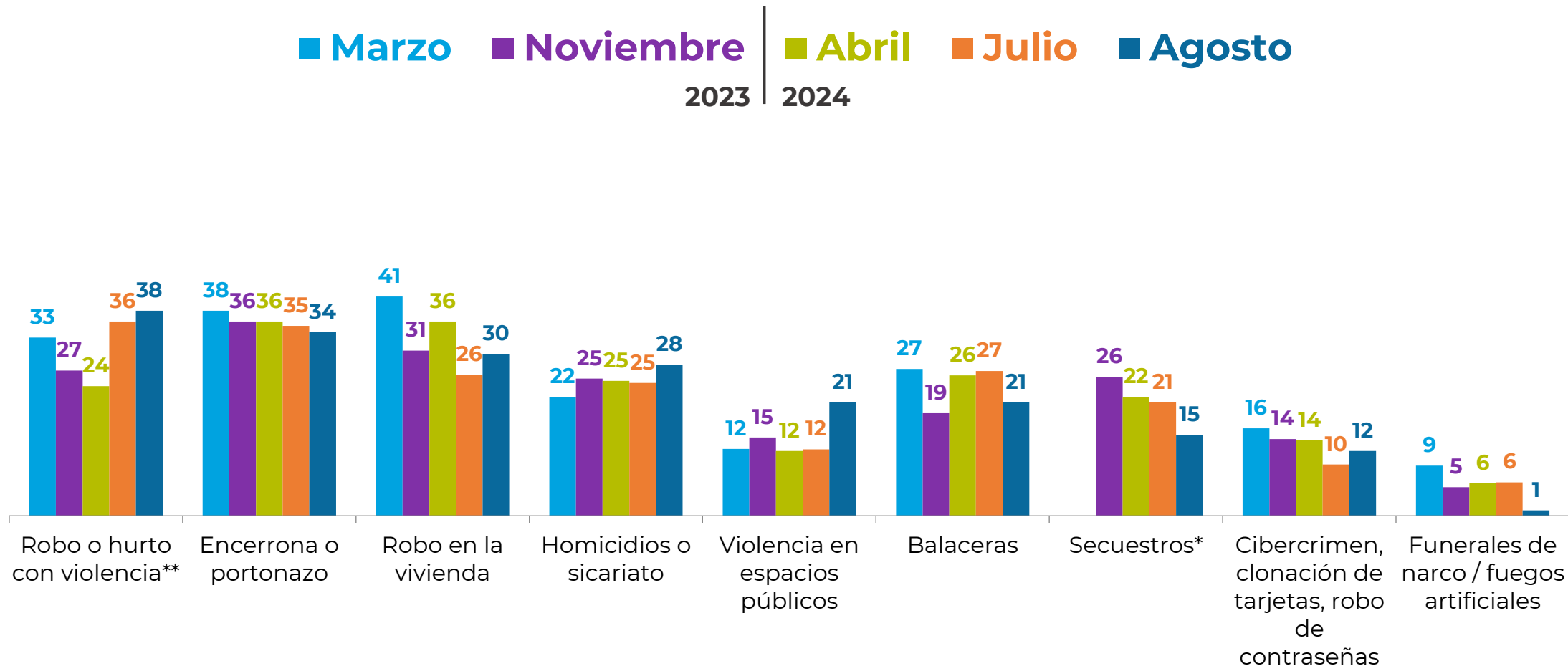

* Desde noviembre 2023

** Hasta Julio 2024 "Robo o hurto en espacios públicos"

Responsable de enfrentar la delincuencia

¿Quién es el principal responsable de resolver el problema de la delincuencia?

Alternativas dadas. %

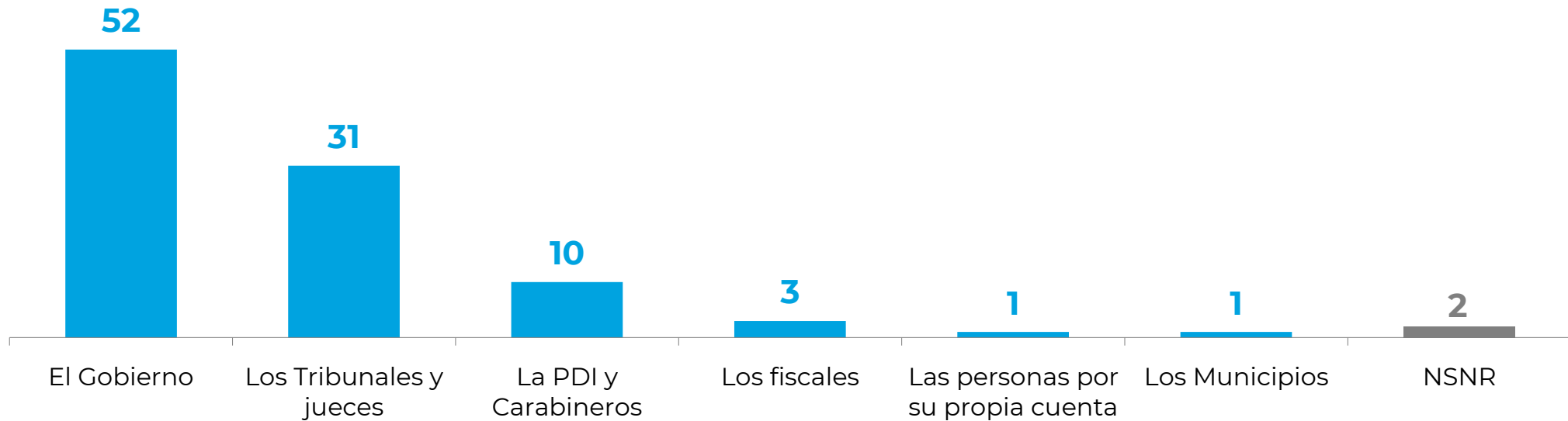

Principal autoridad

Hoy la responsabilidad del combate a la delincuencia es del Ministro/a del Interior.
Según su opinión ¿Qué autoridad política debería tener esta responsabilidad...?

Alternativas dadas. %

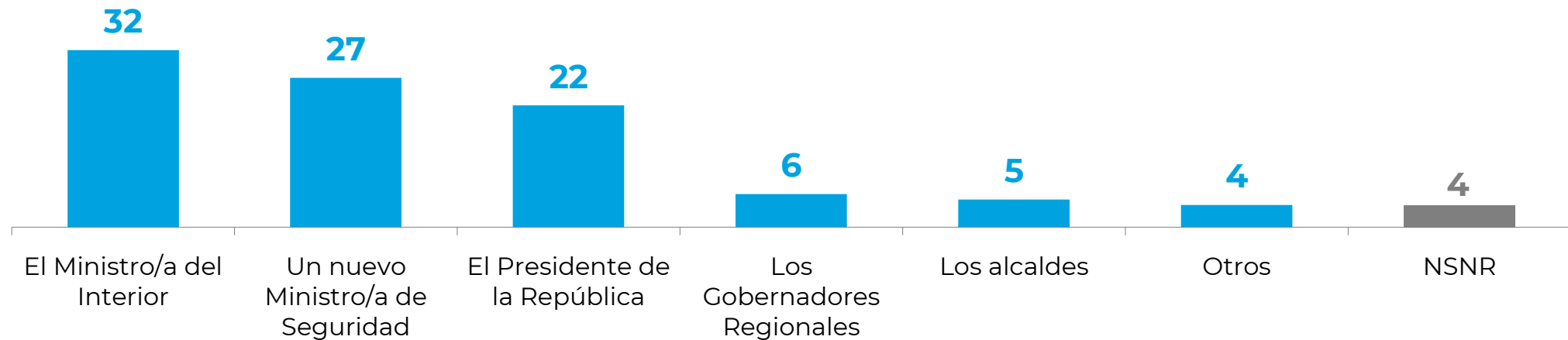

Prioridad para enfrentar la crisis de seguridad

¿Dónde cree que debiese estar la prioridad para enfrentar la crisis de seguridad que vive el país?

Alternativas dadas. %

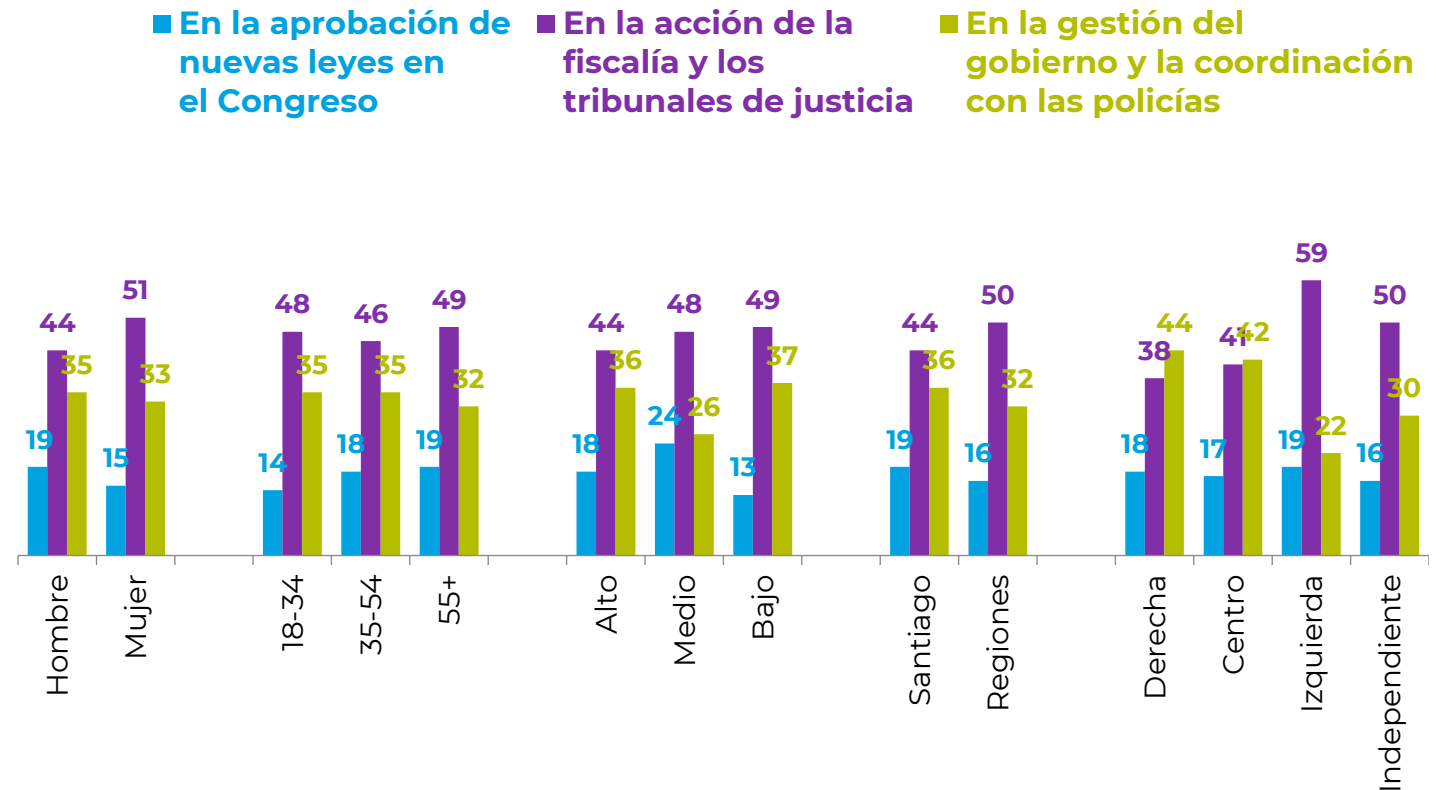
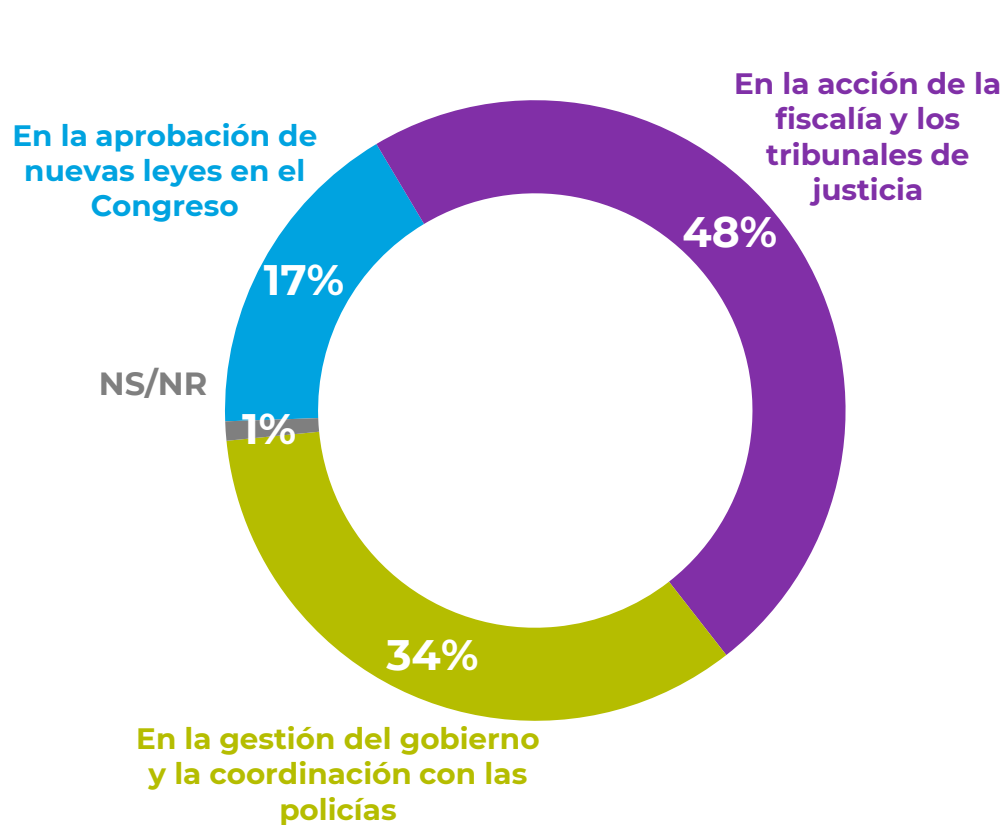

Medidas más importantes en la lucha contra la delincuencia

En relación a la lucha contra la delincuencia, ¿Cuál de las siguientes medidas cree usted que es más importante?

Alternativas dadas. % Total menciones.

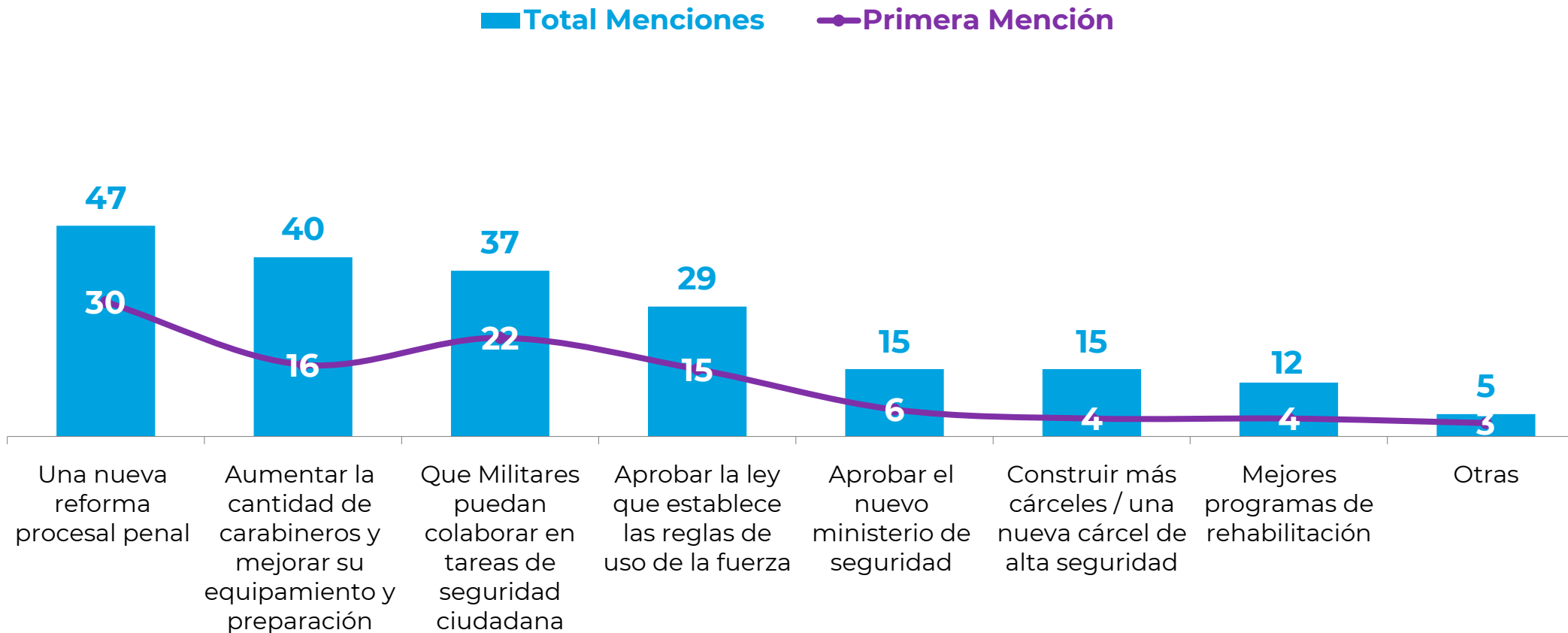

Casos: Entre quienes consideran que la delincuencia aumentó.

Evaluación de Atributos de Carabineros

Pensando en Carabineros, ¿Ud. diría que...? %

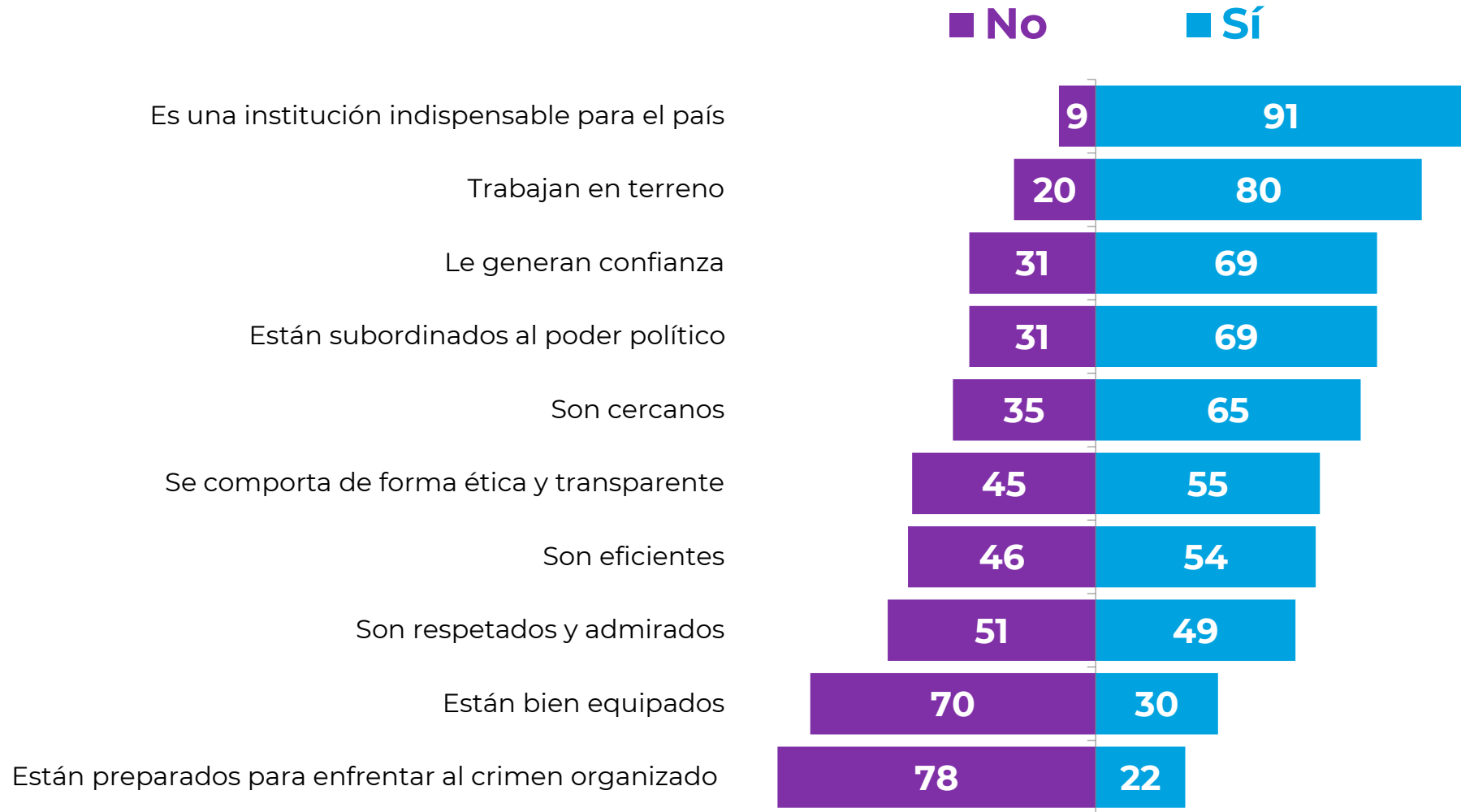

Evolutivo: Atributos de Carabineros

Pensando en Carabineros, ¿Ud. diría que...? %

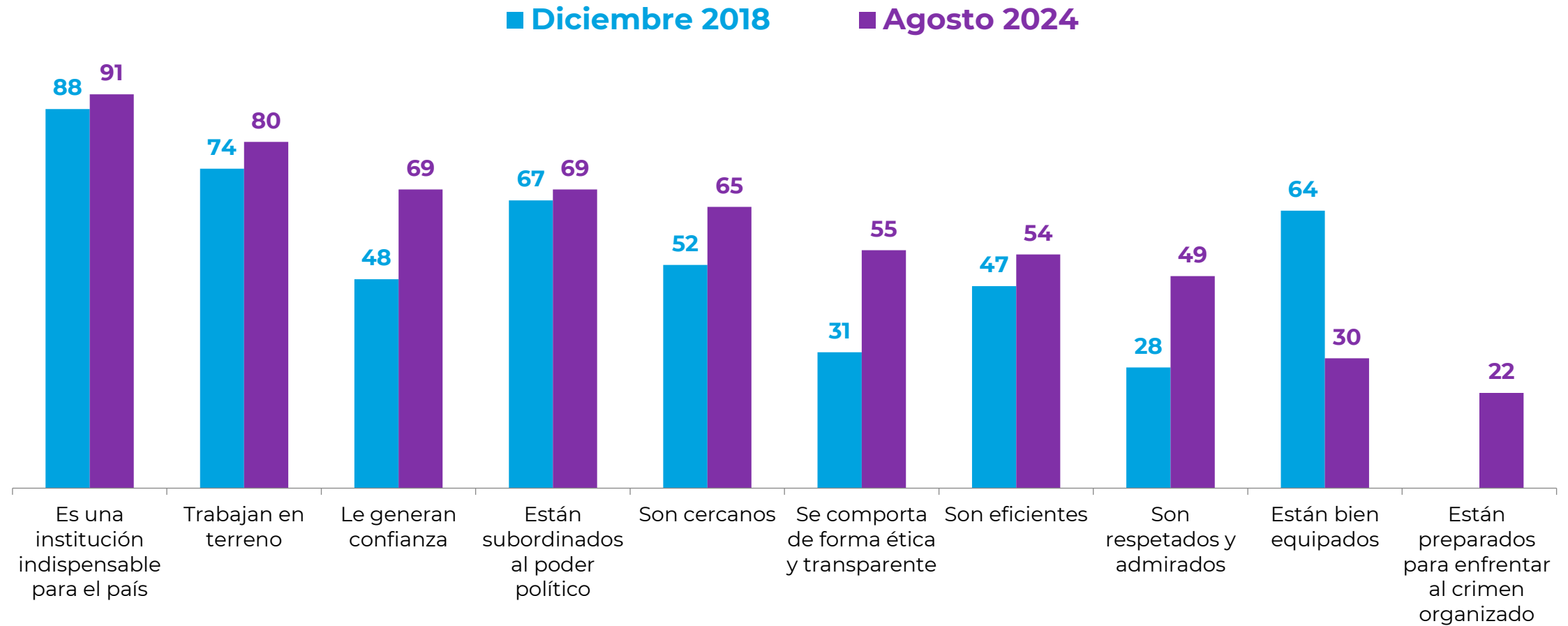



Economía y sociedad

Evaluación de Instituciones

¿Usted aprueba o desaprueba el trabajo que está desempeñando...?

% Aprueba

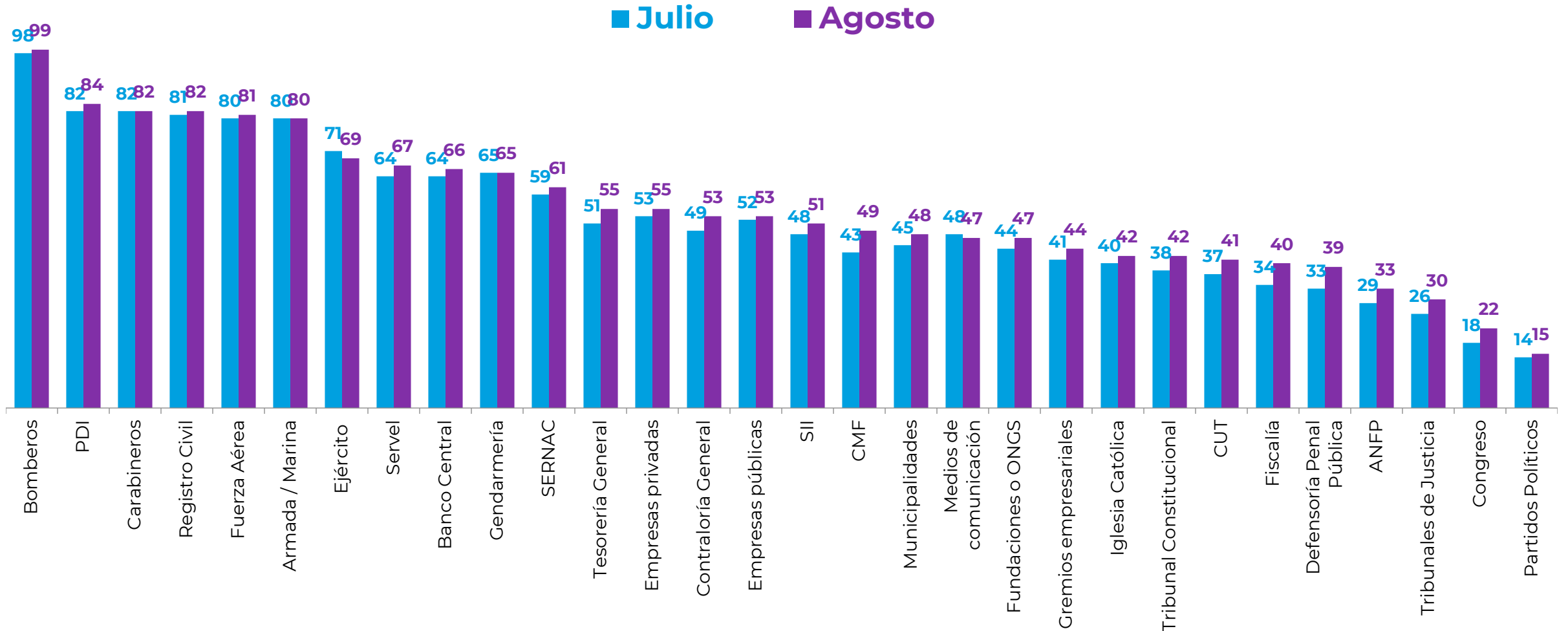

Evolutivo: Evaluación de Instituciones

¿Usted aprueba o desaprueba el trabajo que está desempeñando...?

% Aprueba

	2015	2016	2017	2018	2019	2020	2021	2022	Ene 2023	Feb 2023	Abr 2023	May 2023	Jun 2023	Jul 2023	Ago 2023	10 Nov 2023	24 Nov 2023	Ene 2024	Feb 2024	Mar 2024	Abr 2024	May 2024	Jun 2024	Jul 2024	Ago 2024
Bomberos							98	98	99	99	99	99	98	99	98	99	98	98	98	98	99	99	98	99	99
PDI	69	66	70	77	75	69	71	75	82	85	85	84	85	87	81	80	83	84	86	60	85	84	85	82	84
Carabineros	72	68	58	55	51	44	49	64	76	76	79	83	78	77	76	75	77	81	79	76	84	82	82	82	82
Registro Civil		43	55	70	76	68	69	73	69	73	62	69	69	71	68	69	72	75	78	79	77	82	84	81	82
Fuerza Aérea			62	68	65	59	62	69	74	76	76	79	74	80	69	70	76	76	82	74	84	82	81	80	81
Armada / Marina			61	67	65	59	63	69	77	81	79	78	77	82	75	76	77	77	81	79	83	79	82	80	80
Ejército			54	59	50	52	55	61	65	70	72	75	68	77	64	66	74	76	74	72	77	66	69	71	69
Servel		23	43	55	53	62	62	66	65	67	59	65	61	66	63	64	71	68	68	67	67	72	65	64	67
Banco Central	38	39	46	56	56	48	51	57	56	62	52	57	51	63	56	57	60	62	59	65	66	68	65	64	66
Gendarmería																								65	65
SERNAC																				58	62	63	60	59	61
Empresas privadas																	55	50	51	52	60	56	56	53	55
Tesorería General											47	57	45	54	42	45	49	49	49	51	53	60	55	51	55
Contraloría General				53	46	36	36	41	49	54	43	50	43	54	49	49	46	48	48	49	50	60	53	49	53
Empresas públicas																	45	48	48	50	50	57	51	52	53
SII	38	41	43	55	55	36	49	53	50	54	50	51	50	56	50	51	40	46	45	51	53	57	49	48	51
CMF																	36	45	47	47	50	54	49	43	49
Municipalidades						67	59	59	53	59	50	53	50	56	48	52	45	53	44	47	44	52	48	45	48
Medios de comunicación																	42	44	48	48	48	46	46	48	47
Fundaciones o ONGS																	39	42	40	42	43	51	46	44	47
Gremios empresariales	31	32	34	47	42	27	31	39	38	41	38	39	35	43	36	38	42	44	44	40	49	49	43	41	44
Iglesia Católica	26	30	32	23	20	25	29	31	36	34	37	32	34	42	34	35	37	39	35	38	37	45	40	40	42
Tribunal Constitucional				38	35	27	43	38	34	38	23	36	35	44	36	35	35	30	35	30	38	48	39	38	42
CUT														33	31	30	34	34	36	35	38	41	44	37	41
Fiscalía	28	27	27	35	35	31	31	32	39	40	29	35	34	44	35	36	34	40	36	38	42	46	40	34	40
Defensoría Penal Pública									39	41	27	34	32	44	33	36	36	39	35	36	39	43	40	33	39
ANFP	8	19	27	27	31											10	23	26	29	28	35	35	34	29	33
Tribunales de Justicia	21	17	19	25	25	23	24	26	32	32	20	29	26	36	26	29	28	32	30	28	32	36	29	26	30
Congreso	13	10	13	22	19	16	22	27	25	26	18	20	26	34	20	21	21	22	22	18	20	26	21	18	22
Partidos Políticos																	15	12	13	12	13	16	14	14	15

*Años 2015 a 2022 corresponde a promedios anuales.

Noticia de la semana

¿Me podría decir cuál considera usted que fue la noticia más importante de la semana?

Alternativas dadas. %

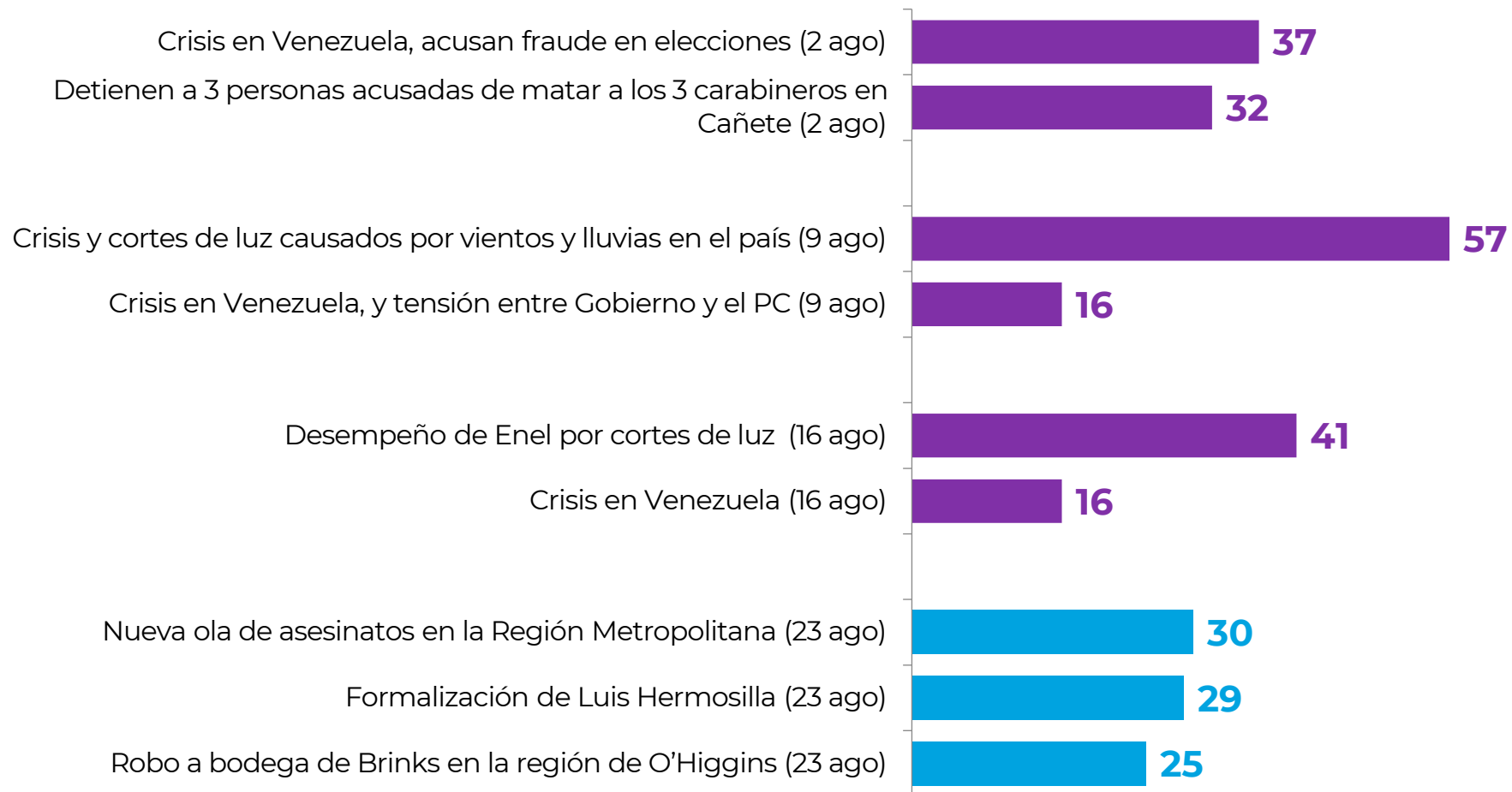

Evaluación del País

Pensando en todos los aspectos políticos, económicos y sociales, ¿Ud. cree que el país va por un buen camino o por un mal camino? %



Michelle Bachelet



Sebastián Piñera



Gabriel Boric

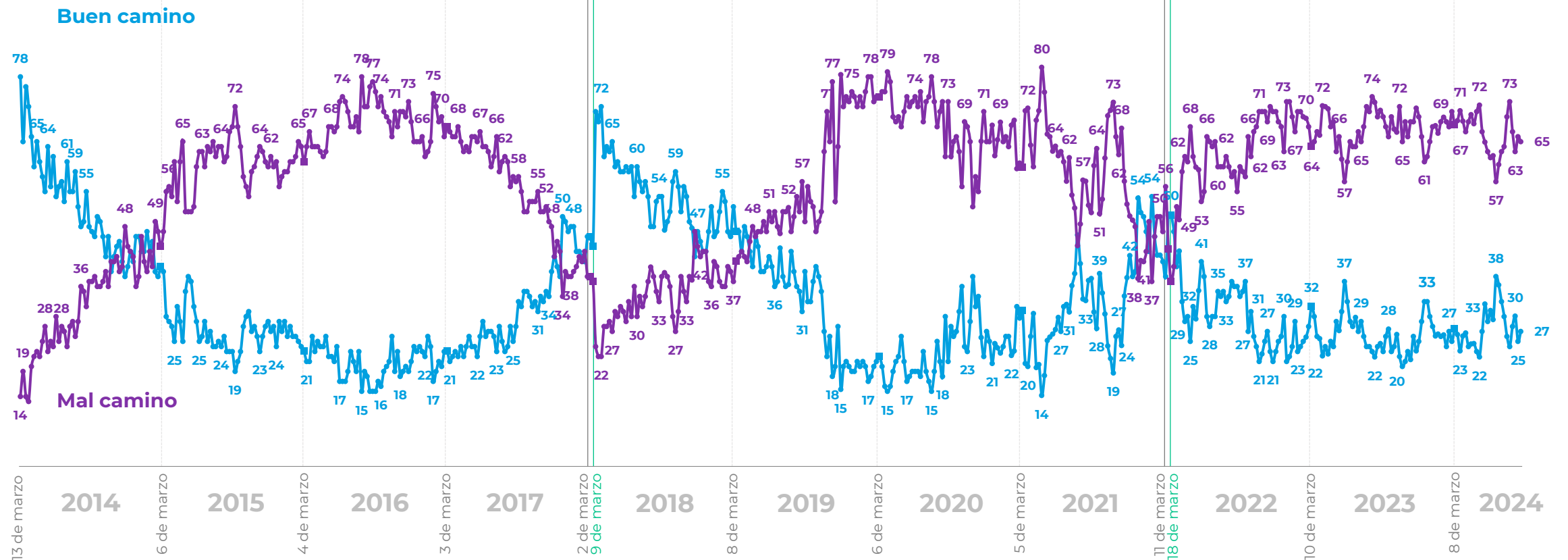

*La diferencia para completar 100% corresponde a las respuestas "Ni por el bueno ni por el malo" y "No sabe, no responde"

Percepción de progreso económico

¿Ud. cree que en el momento actual la economía chilena está: progresando, estancada o en retroceso? %



Michelle Bachelet



Sebastián Piñera



Gabriel Boric

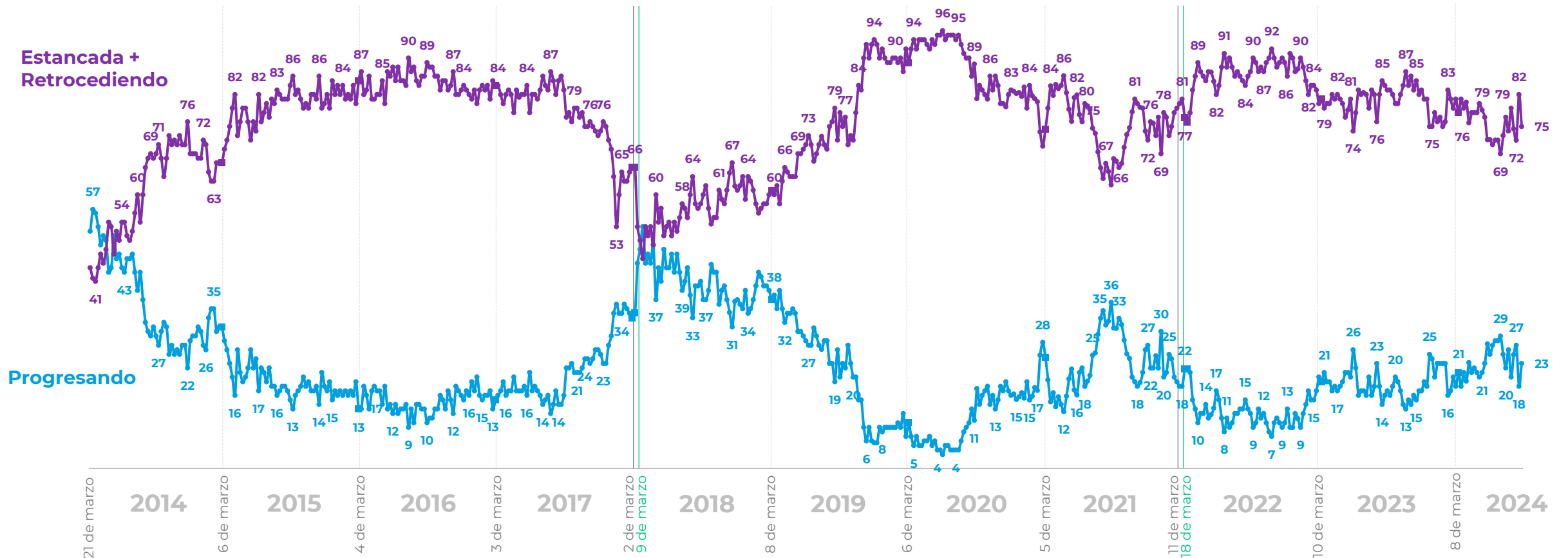

*La diferencia para completar 100% corresponde a la respuesta "No sabe, no responde"

Expectativas futuro del país

En general, ¿Cómo se siente usted acerca del futuro del país? %



Michelle Bachelet



Sebastián Piñera



Gabriel Boric

Muy optimista / Optimista

Pesimista / Muy pesimista

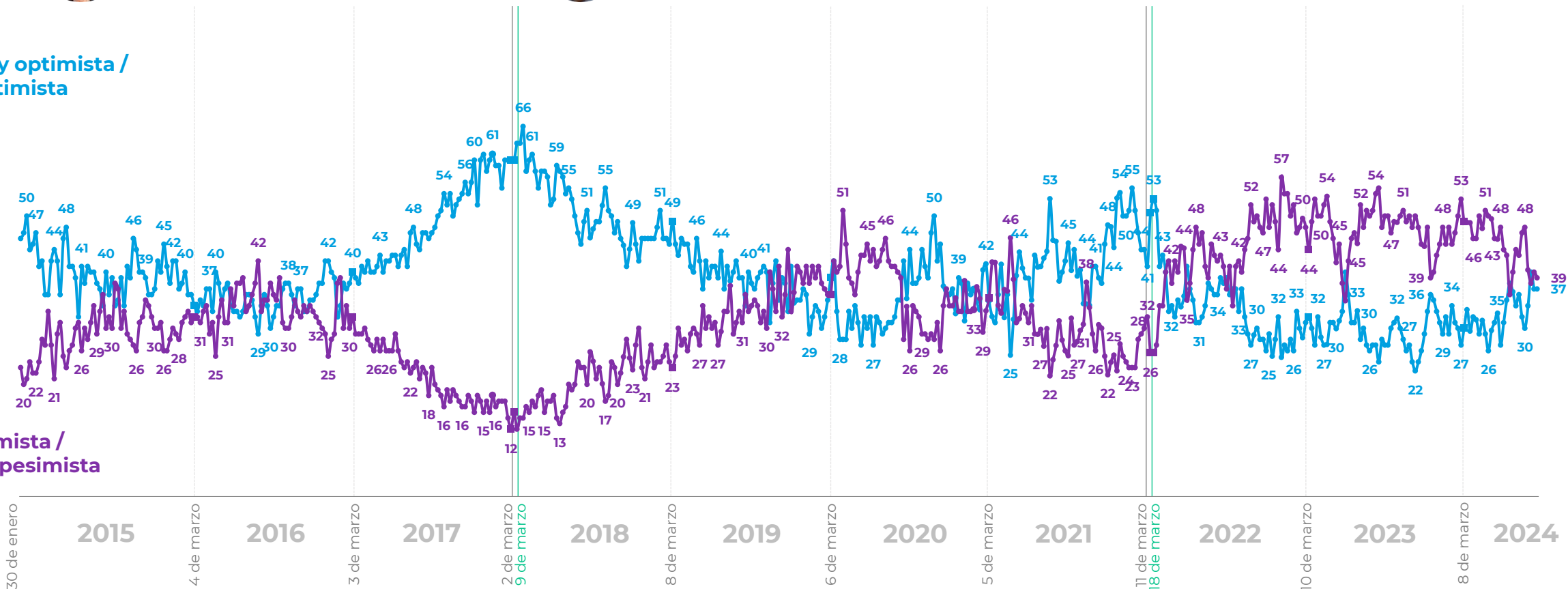

*La diferencia para completar 100% corresponde a las respuestas "Ni optimista ni pesimista" y "No sabe, no responde"

Evaluación económica personal y familiar

¿Cómo calificaría usted la situación económica actual de usted y su familia? %



Michelle Bachelet



Sebastián Piñera



Gabriel Boric

Muy buena / Buena

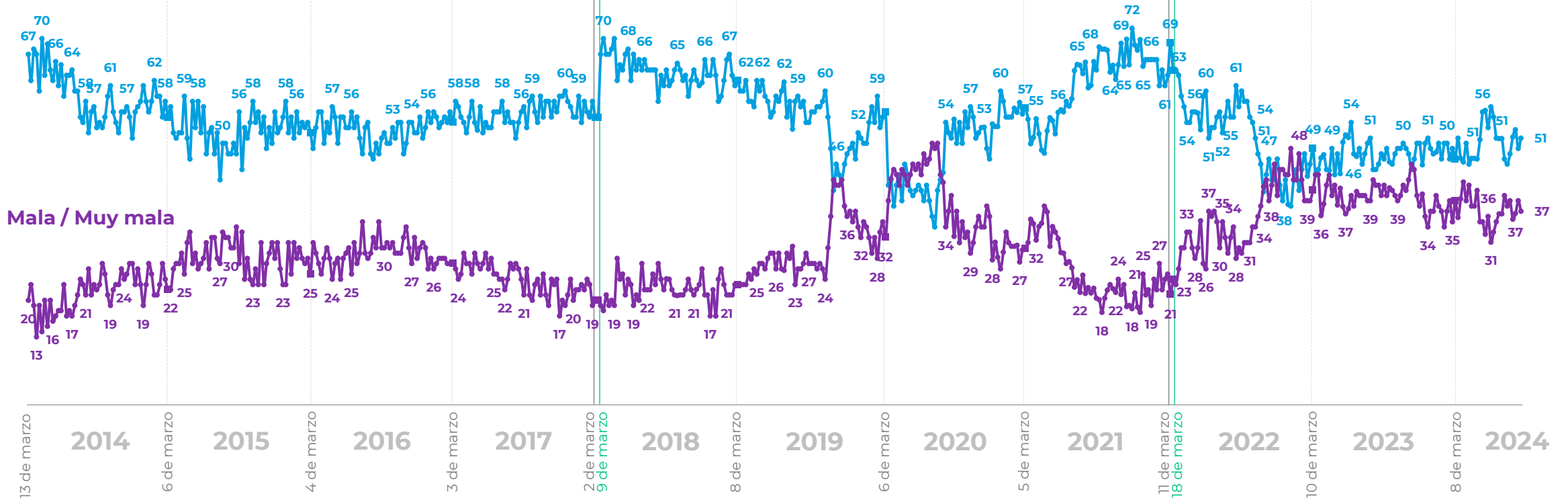

*La diferencia para completar 100% corresponde a las respuestas "Ni buena ni mala" y "No sabe, no responde"

Percepción económica de las empresas

¿Cómo calificaría usted la situación económica actual de las empresas? %



Michelle Bachelet



Sebastián Piñera



Gabriel Boric

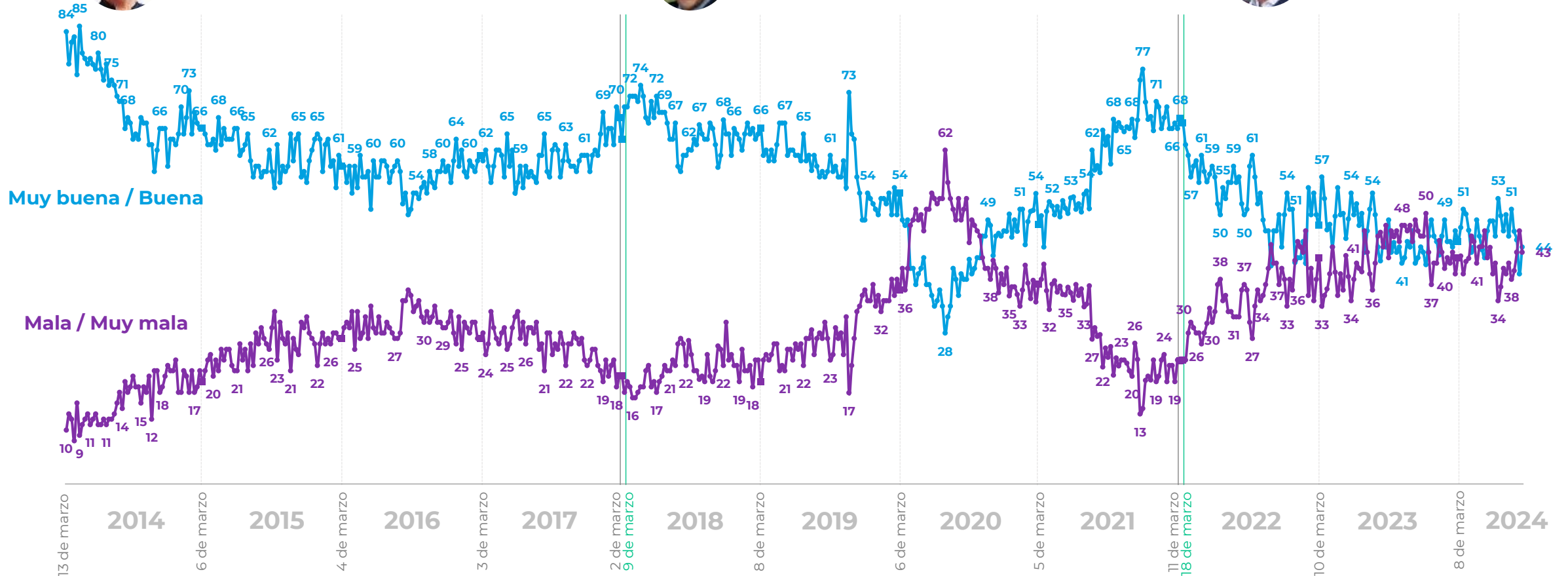

*La diferencia para completar 100% corresponde a las respuestas "Ni buena ni mala" y "No sabe, no responde"

Expectativas de empleo

¿Cómo calificaría usted la situación actual del empleo en el país? %



Michelle Bachelet



Sebastián Piñera



Gabriel Boric

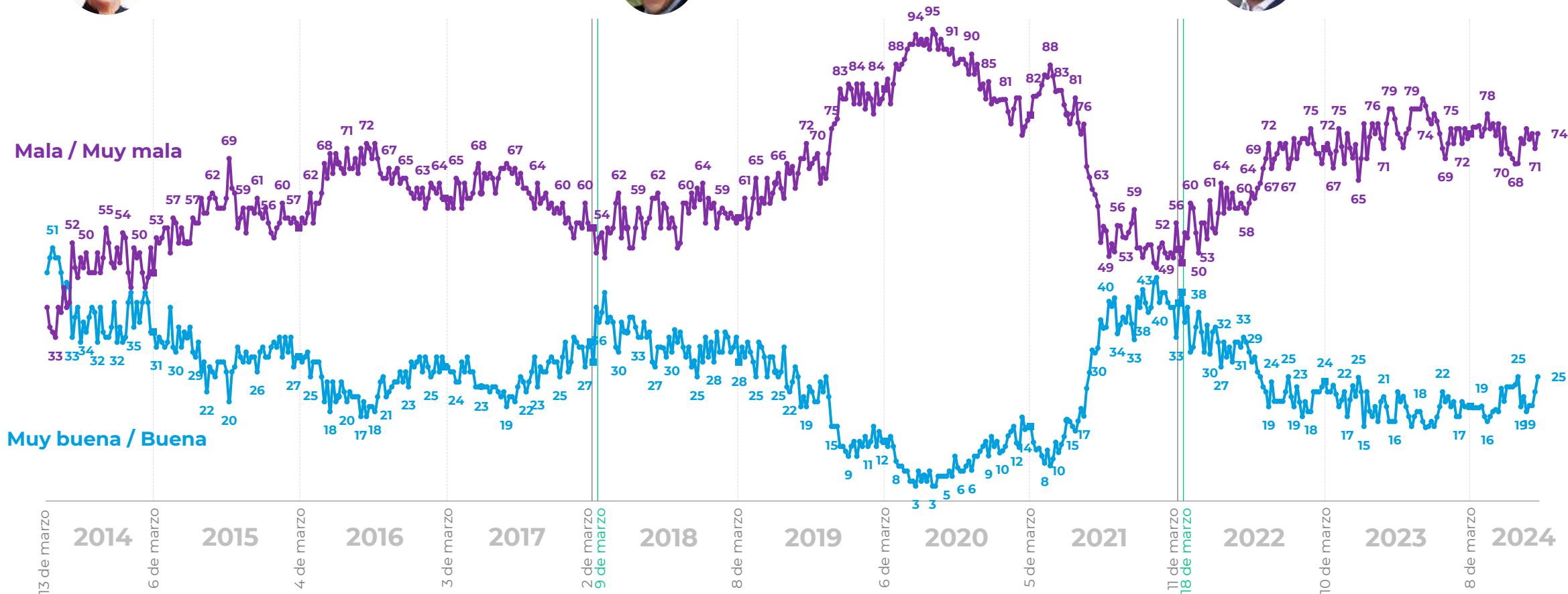

*La diferencia para completar 100% corresponde a las respuestas "Ni buena ni mala" y "No sabe, no responde"

Expectativas de consumo

¿Cómo calificaría usted la situación económica de los consumidores para poder comprar bienes y servicios? %



Michelle Bachelet



Sebastián Piñera



Gabriel Boric

Muy buena / Buena

Mala / Muy mala

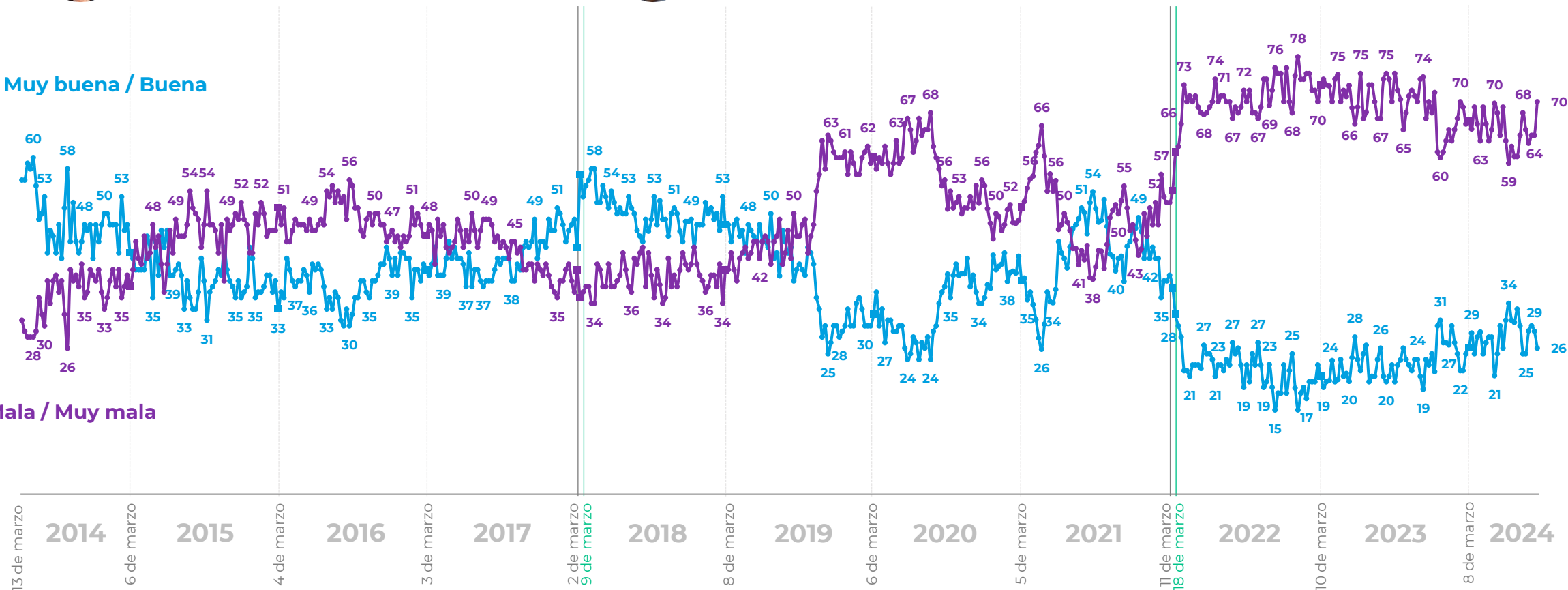

*La diferencia para completar 100% corresponde a las respuestas "Ni buena ni mala" y "No sabe, no responde"

Plaza
PÚBLICA
— CADEM



Nueva de Lyon 145 Piso 2,
Providencia Santiago, Chile.
cadem@cadem.cl
+562 2438 6500

www.cadem.cl