

CAEN EXPECTATIVAS DE QUE GOBIERNO CUMPLA EN DELINCUENCIA, INMIGRACIÓN Y ECONOMÍA

650

Aprobación Presidencial

Situación económica del Estado

Ajuste fiscal

Conductas cívicas

NUESTRA

METODOLOGÍA

TÉCNICA

Encuestas online aplicadas a través de nuestra plataforma Cadem Online.

UNIVERSO

Hombres y mujeres de 18 años o más, habitantes en las 16 regiones del país.

MUESTREO

Muestreo no probabilístico con cuotas por edad, zona y nivel socioeconómico.

MUESTRA Y COBERTURA SEMANAL

1.012 casos.

Se alcanzó una cobertura total de 171 comunas.

TASA DE FINALIZACIÓN

57,4% sobre la base de las 1.763 personas que abrieron la encuesta antes de cumplirse la cuota de 1.012 casos.

PONDERACIÓN

Los datos fueron ponderados a nivel de sujetos por género, edad, zona, nivel socioeconómico y comportamiento electoral en la segunda vuelta presidencial de 2025.

FECHA DE TERRENO

Martes 28 de abril de 2026.



PRESIDENTE JOSÉ ANTONIO KAST

Aprobación presidencial

Independiente de su posición política, ¿Usted aprueba o desaprueba la forma cómo **José Antonio Kast** está conduciendo su Gobierno? %

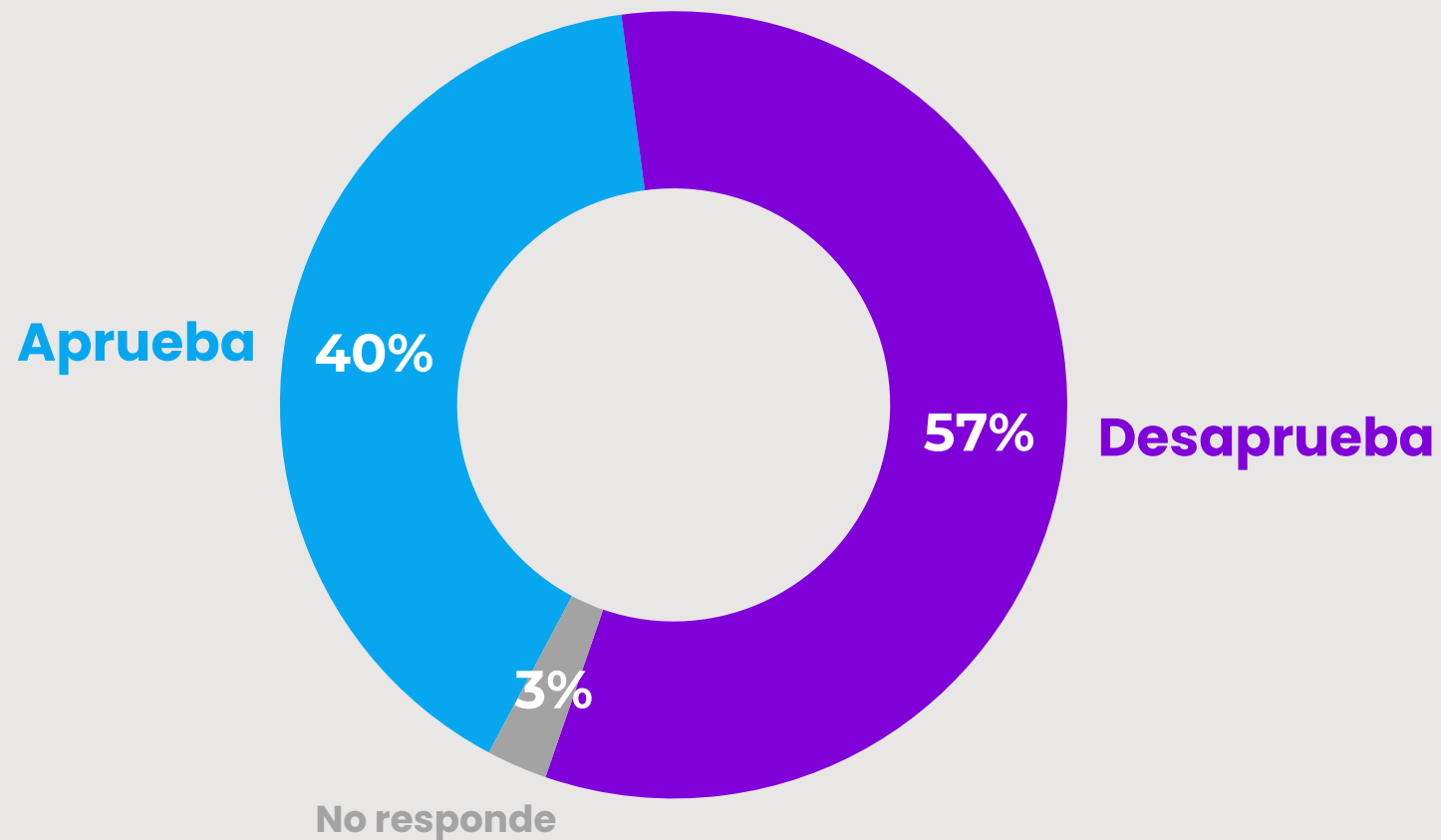

Aprobación presidencial

Independiente de su posición política, ¿Usted aprueba o desaprueba la forma cómo **José Antonio Kast** está conduciendo su Gobierno? %

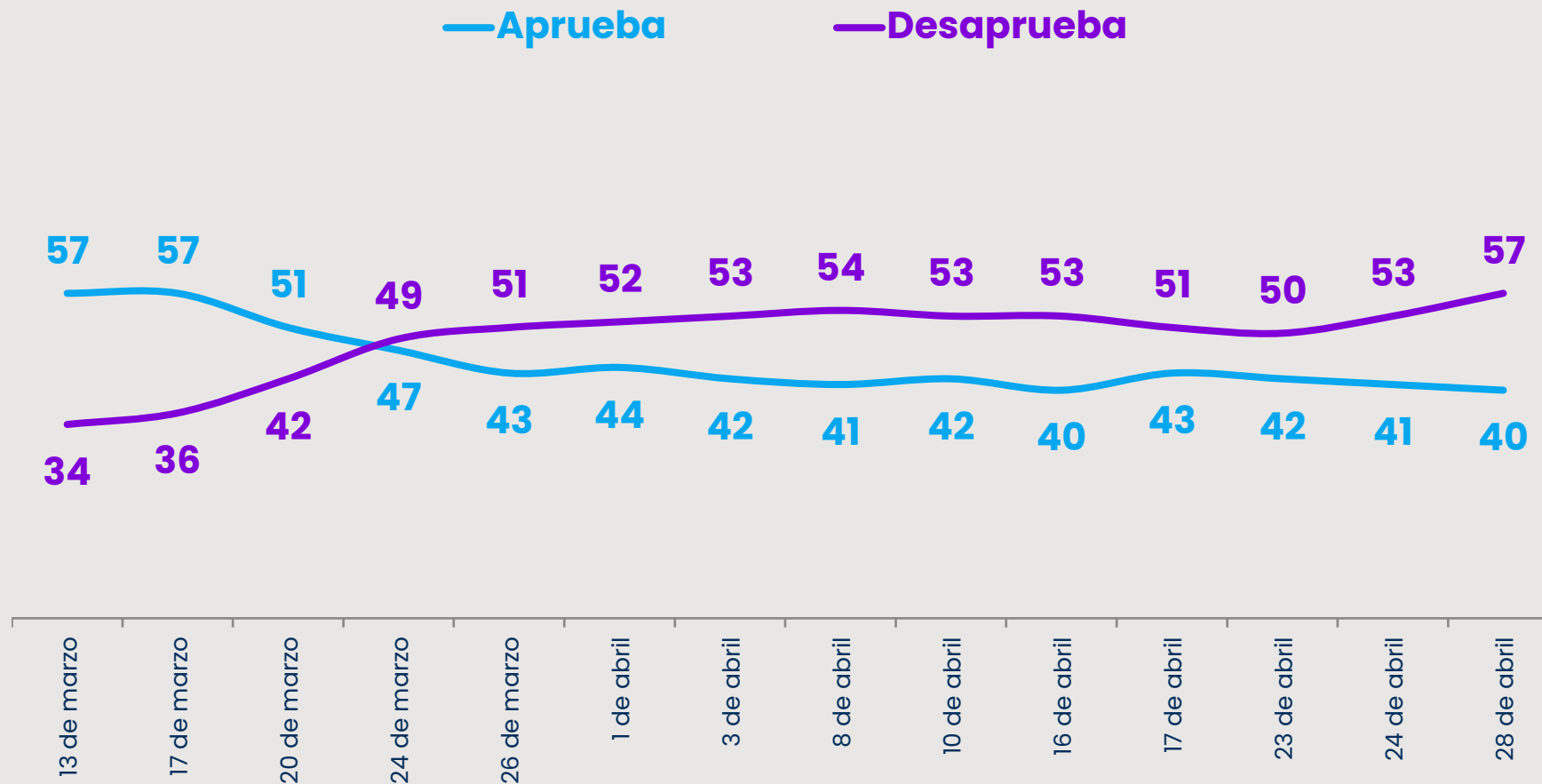

El 100% de cada medición se completa con la alternativa "No responde".

Histórico. Aprobación presidencial semanal

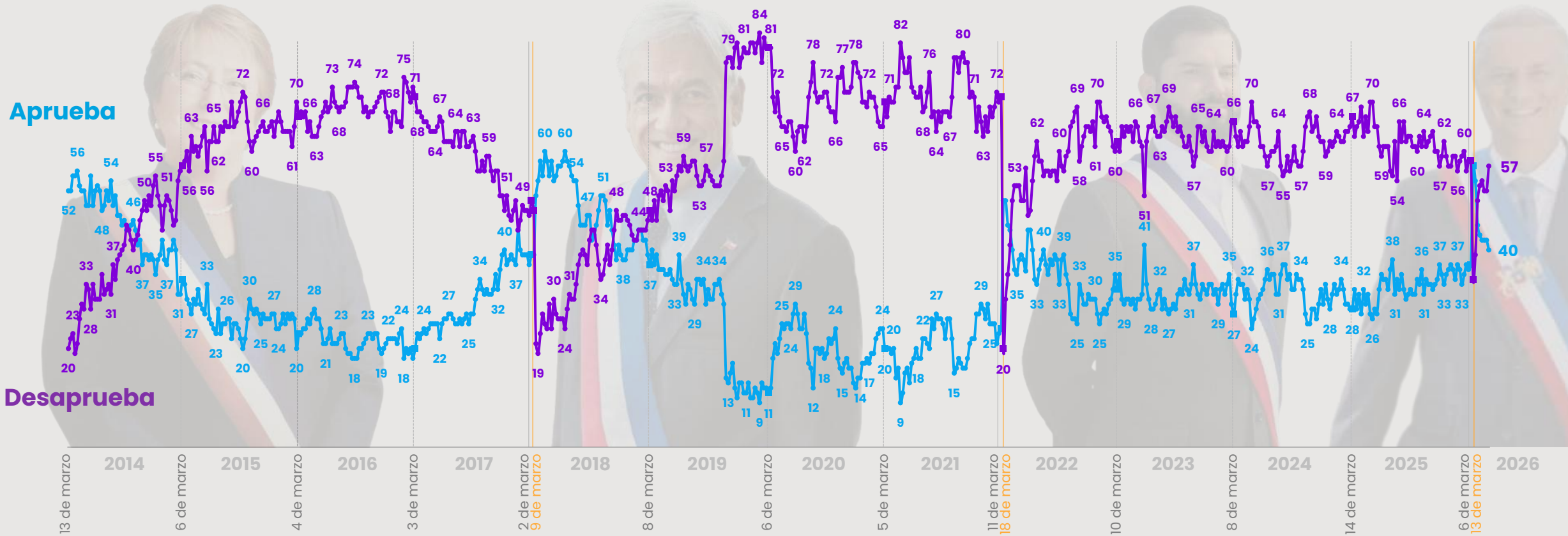

Desde Gobierno del Presidente Kast, Plaza Pública se aplica online, y dos veces por semana. Cada semana, el dato del Presidente Kast corresponde al promedio de las dos mediciones semanales.

Neto de Aprobación Presidencial Semanal

(% aprobadores – desaprobadores)

Neto aprobación
Michelle Bachelet

Neto aprobación
Sebastián Piñera

Neto aprobación
Gabriel Boric

Neto aprobación
José Antonio Kast

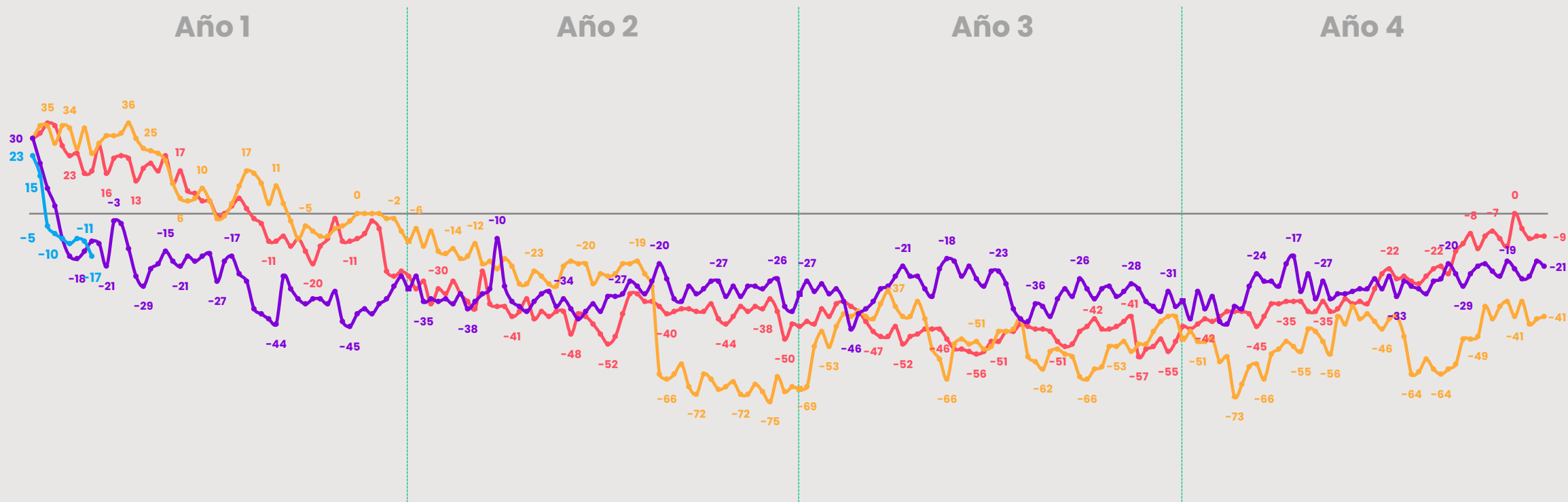

Desde Gobierno del Presidente Kast, Plaza Pública se aplica online, y dos veces por semana. Cada semana, el dato del Presidente Kast corresponde al promedio de las dos mediciones semanales.

Medidas prioritarias

¿Cuál de las siguientes medidas le parece la más prioritaria?

Alternativas dadas. Respuesta múltiple %

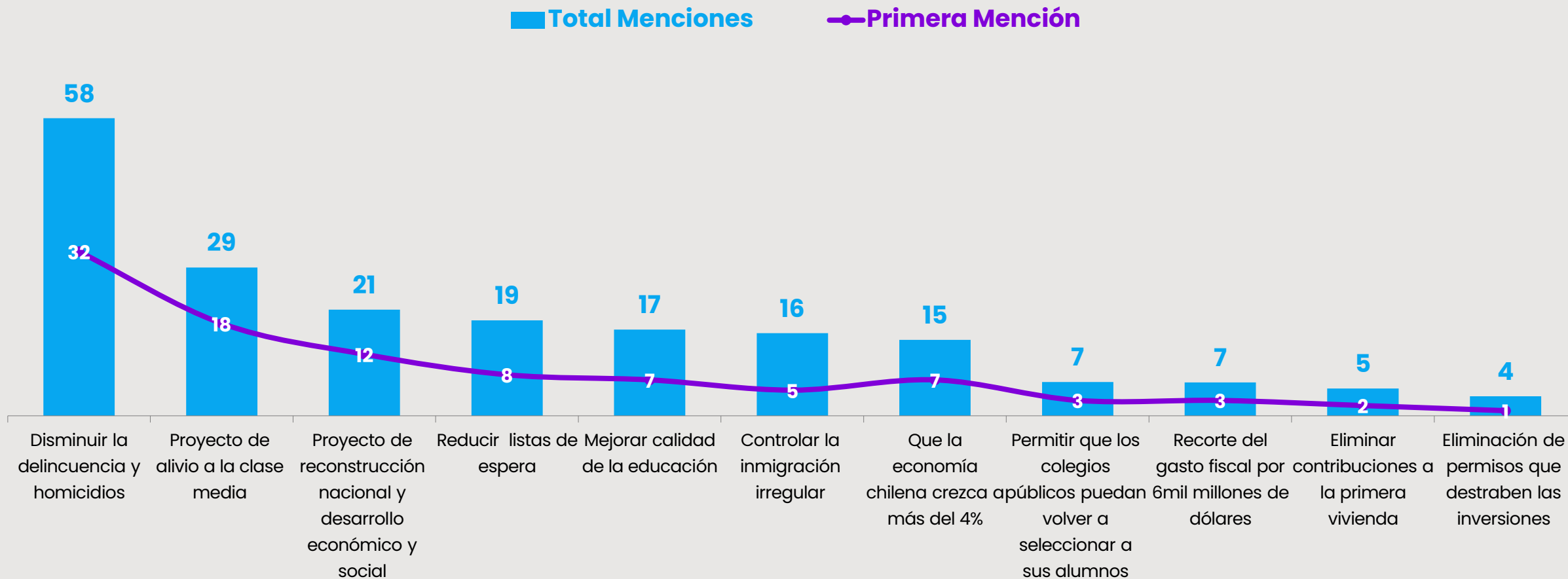

Casos: 1.012

No se grafica alternativa "No responde".

Probabilidad de que nuevo gobierno cumpla

¿Cuán probable considera usted que el nuevo gobierno cumpla con...? %

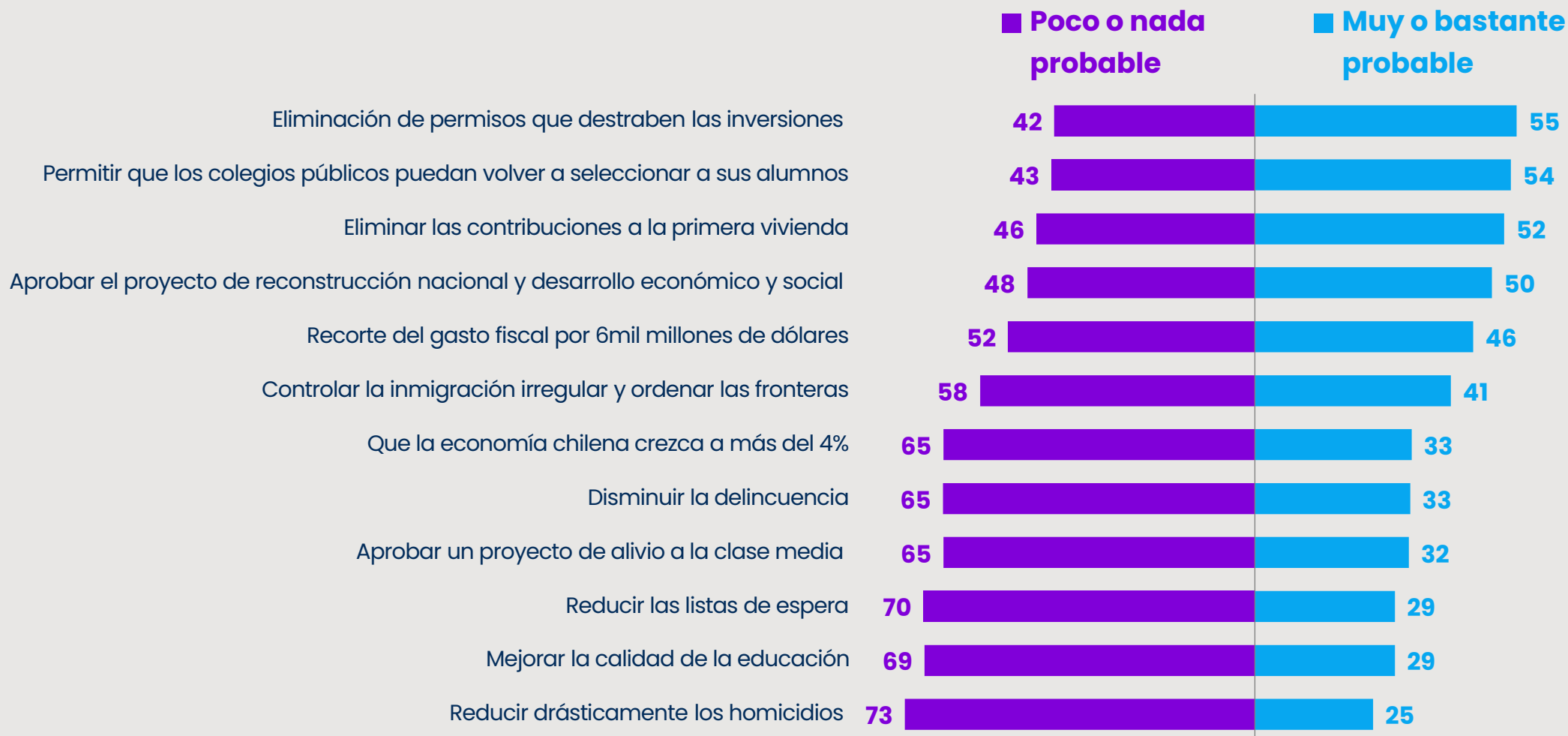

Casos: 1.012

El 100% de cada frase se completa con la alternativa "No responde".

Probabilidad de que nuevo gobierno cumpla

¿Cuán probable considera usted que el nuevo gobierno cumpla con...?

% Muy o bastante probable

■ 13 de marzo ■ 28 de abril

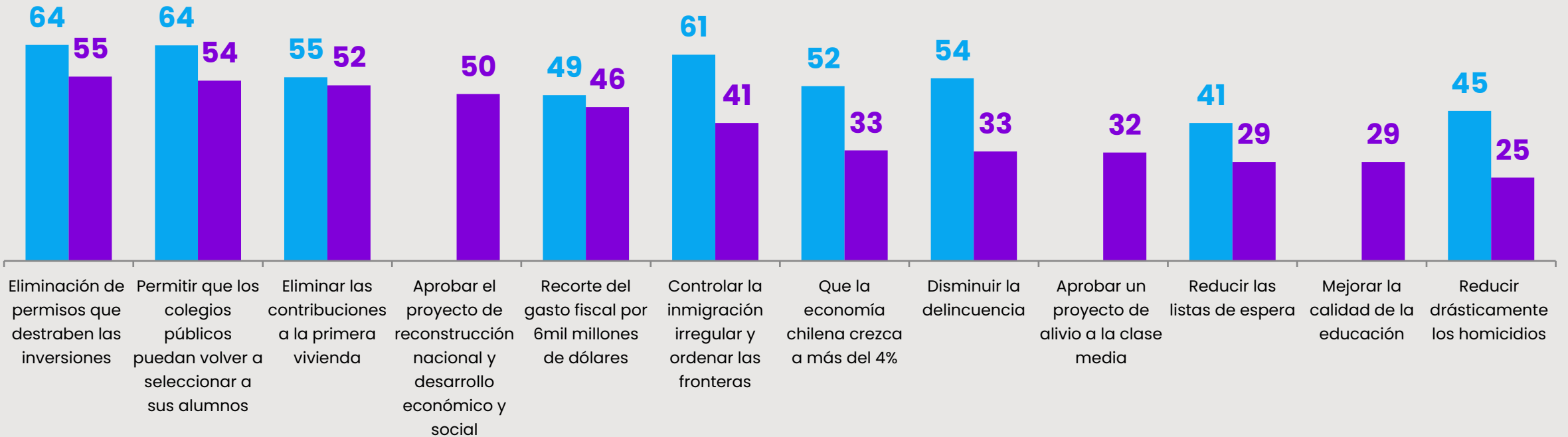



SITUACION ECONOMICA Y AJUSTE FISCAL



Situación económica del Estado

Pensando en la situación económica del Estado de Chile, ¿Ud. cree que hoy el país...? %



Problema de finanzas públicas

¿Cuál cree Ud. que es hoy el principal problema de las finanzas públicas de Chile? %

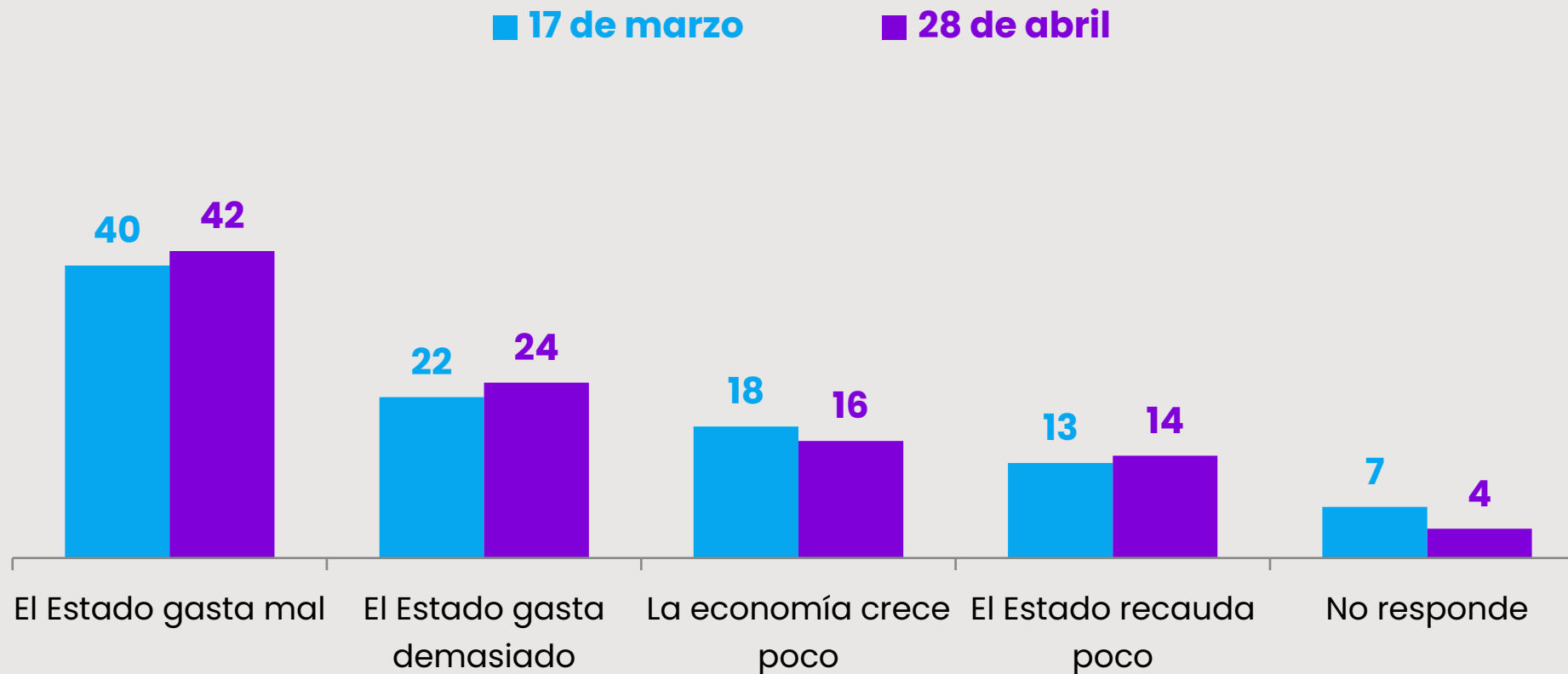

Acción del Estado en situación actual

¿Con cuál de las siguientes frases estás más de acuerdo? %

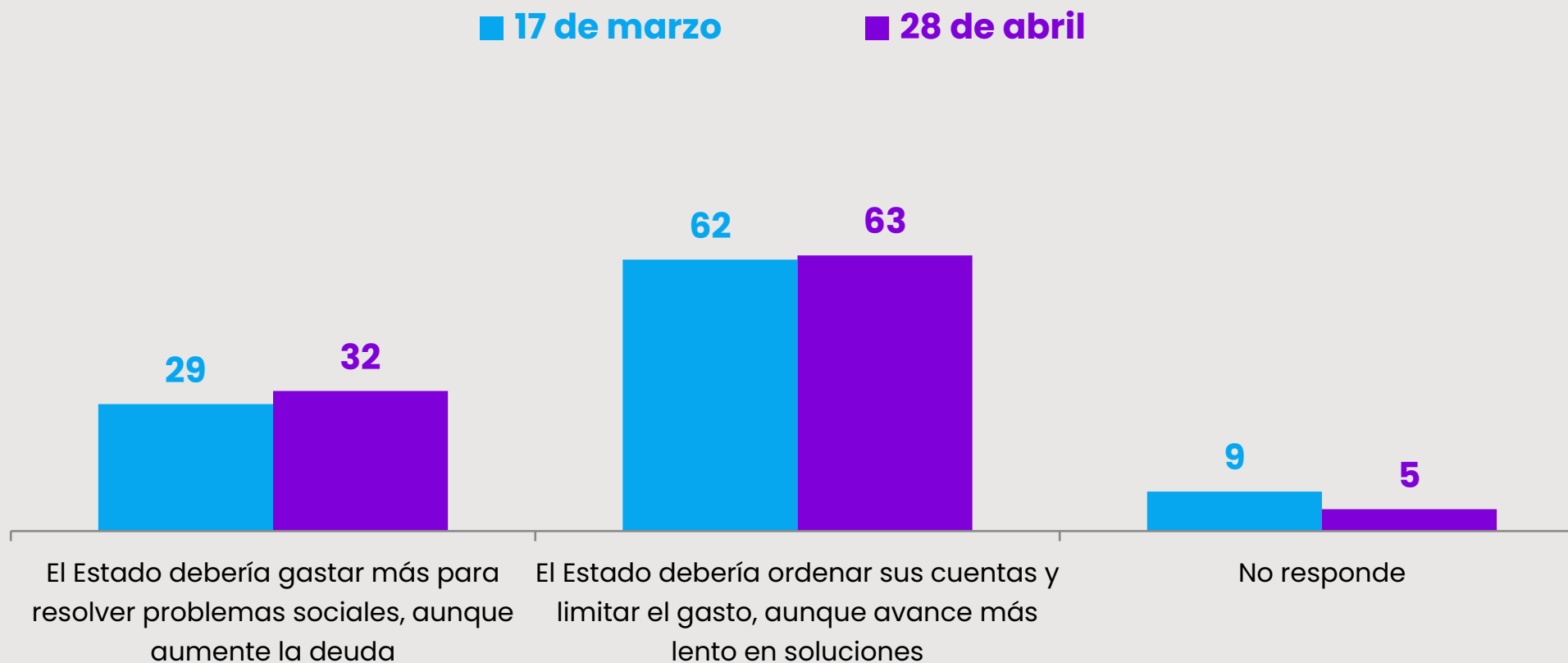

Malgasto del Estado

¿Ud. cree que el Estado malgasta recursos en programas que no sirven? %

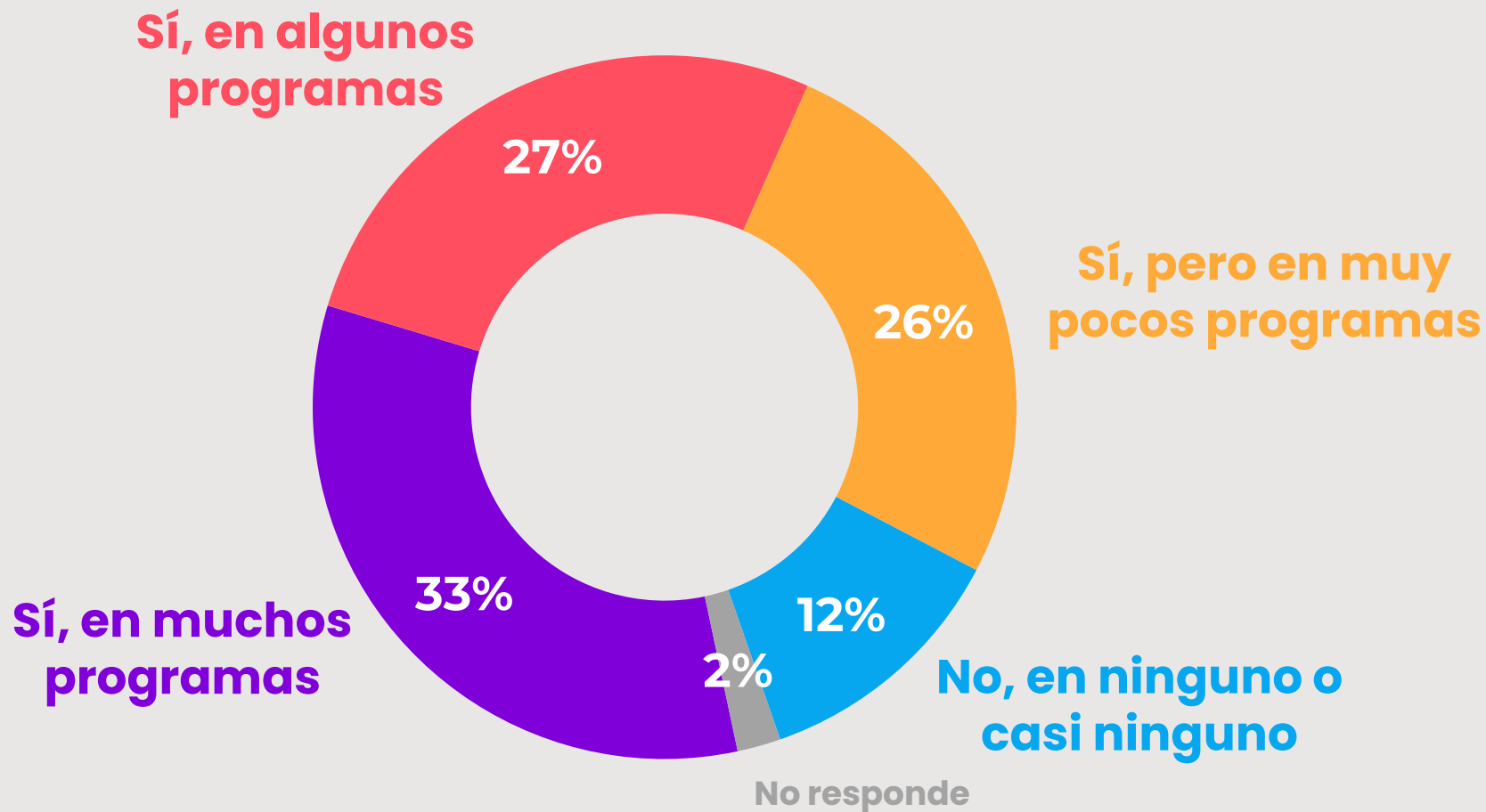

Áreas para reducir el gasto

Si el Estado tuviera que reducir gastos, ¿en qué áreas cree Ud. que debería recortar primero?

Alternativas dadas. % Total menciones

■ 17 de Marzo

■ 28 de Abril

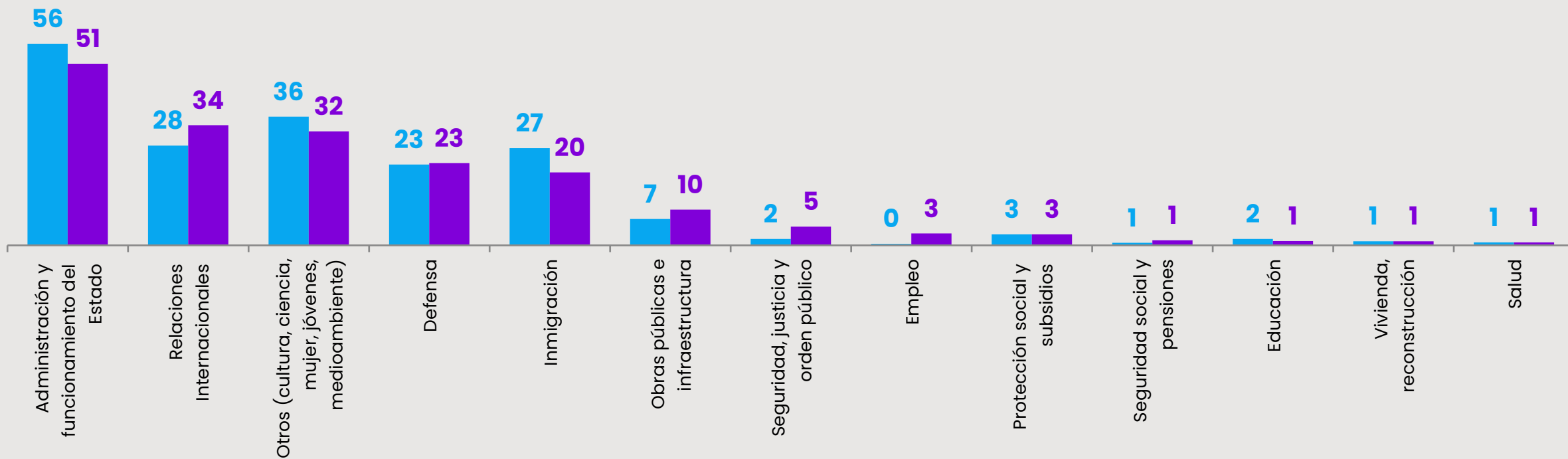

Áreas para aumentar el gasto

Si el Estado tuviera más recursos, ¿en qué áreas cree Ud. que debería invertir más?

Alternativas dadas. Respuesta múltiple %

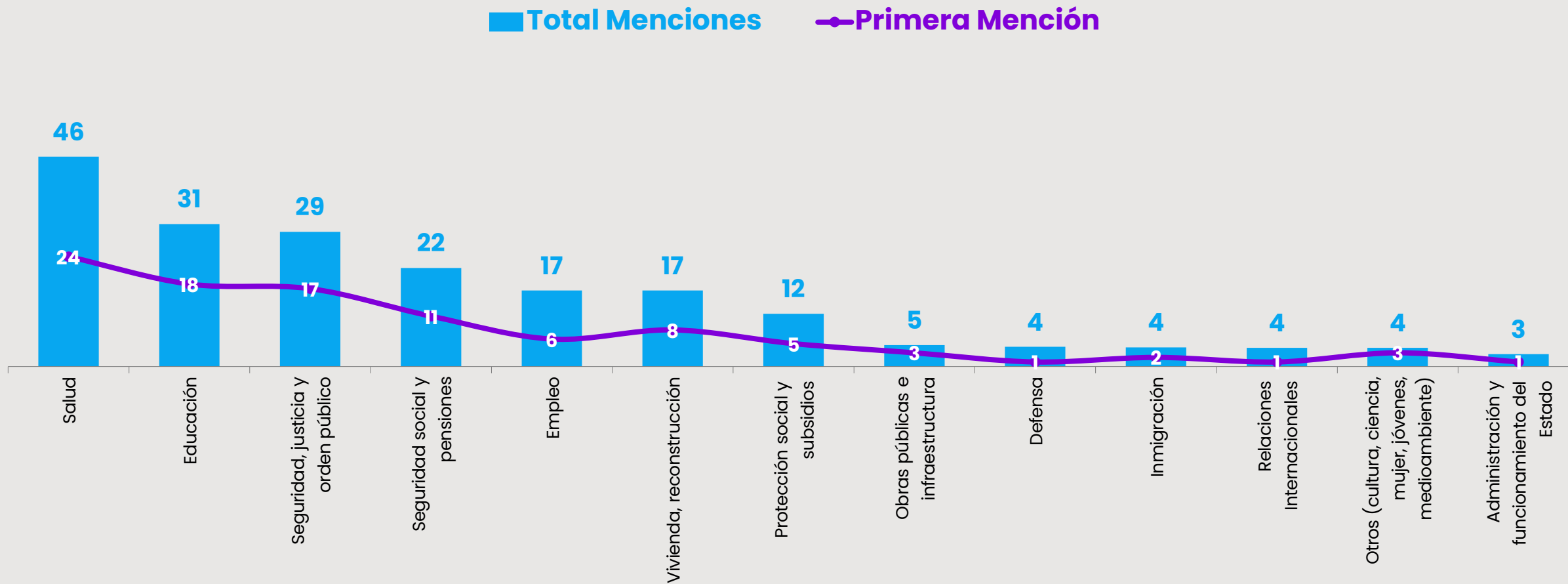

Casos: 1.012

No se grafica alternativa "No responde".

Áreas para aumentar o reducir el gasto

Si el Estado tuviera que reducir gastos, ¿en qué áreas cree Ud. que debería recortar primero?
 Si el Estado tuviera más recursos, ¿en qué áreas cree Ud. que debería invertir más?

Alternativas dadas. % Total menciones



Disposición a pagar más impuestos

Para financiar mayores gastos sociales, ¿Estaría dispuesto/a a pagar más impuestos? %

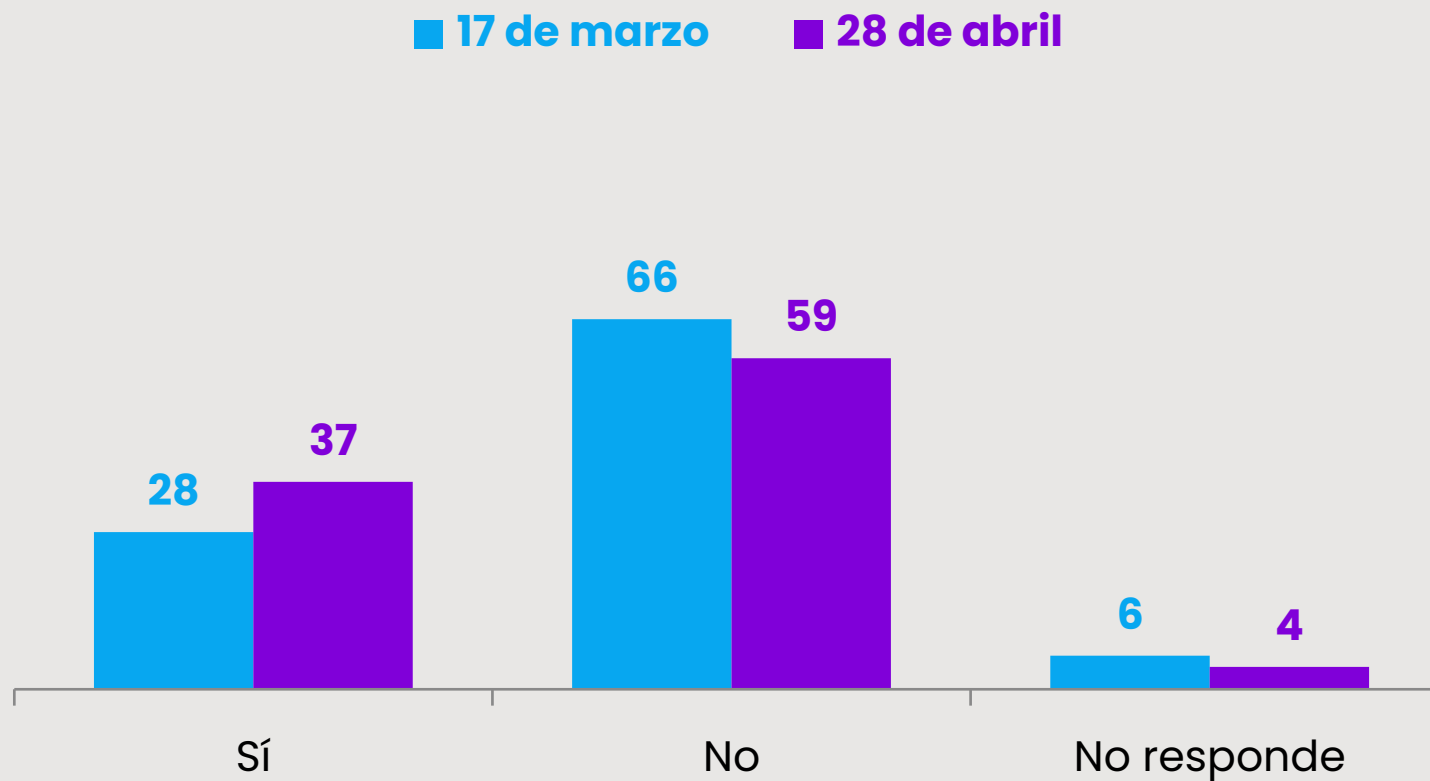

Conocimiento de medidas de recorte

¿Ud. supo que el ministerio de Hacienda, en el contexto de estrechez fiscal...?

% Sí supo

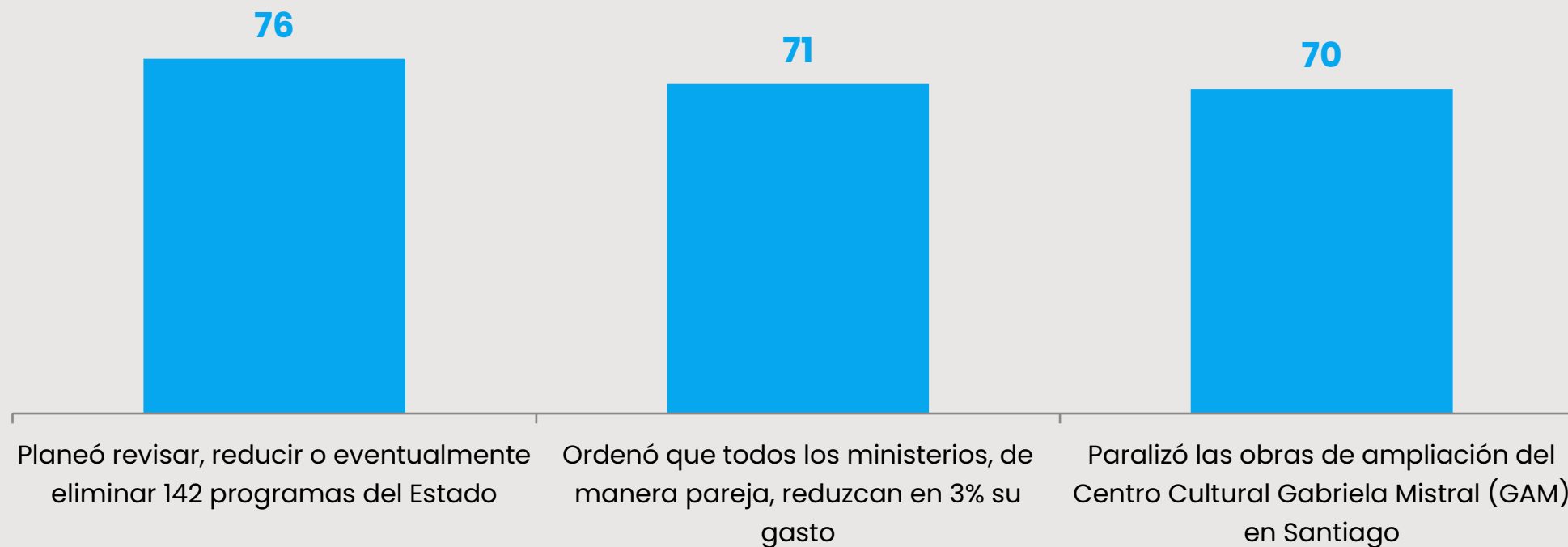

Acuerdo con medidas de recorte

¿Ud. está de acuerdo o en desacuerdo con las siguientes medidas anunciadas por el gobierno? %

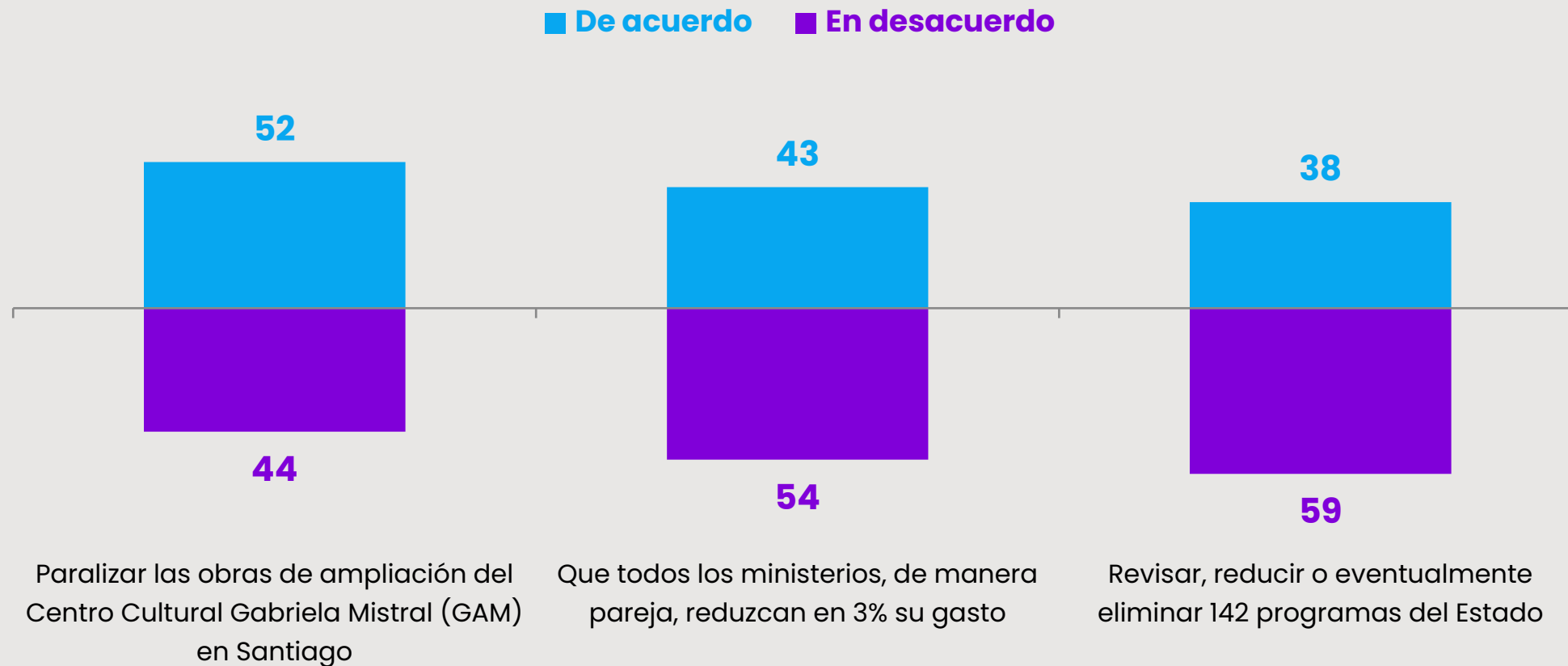

CONDUCTAS CIVICAS



Chilenos buenos ciudadanos

¿Usted considera que los chilenos son en general buenos ciudadanos? %

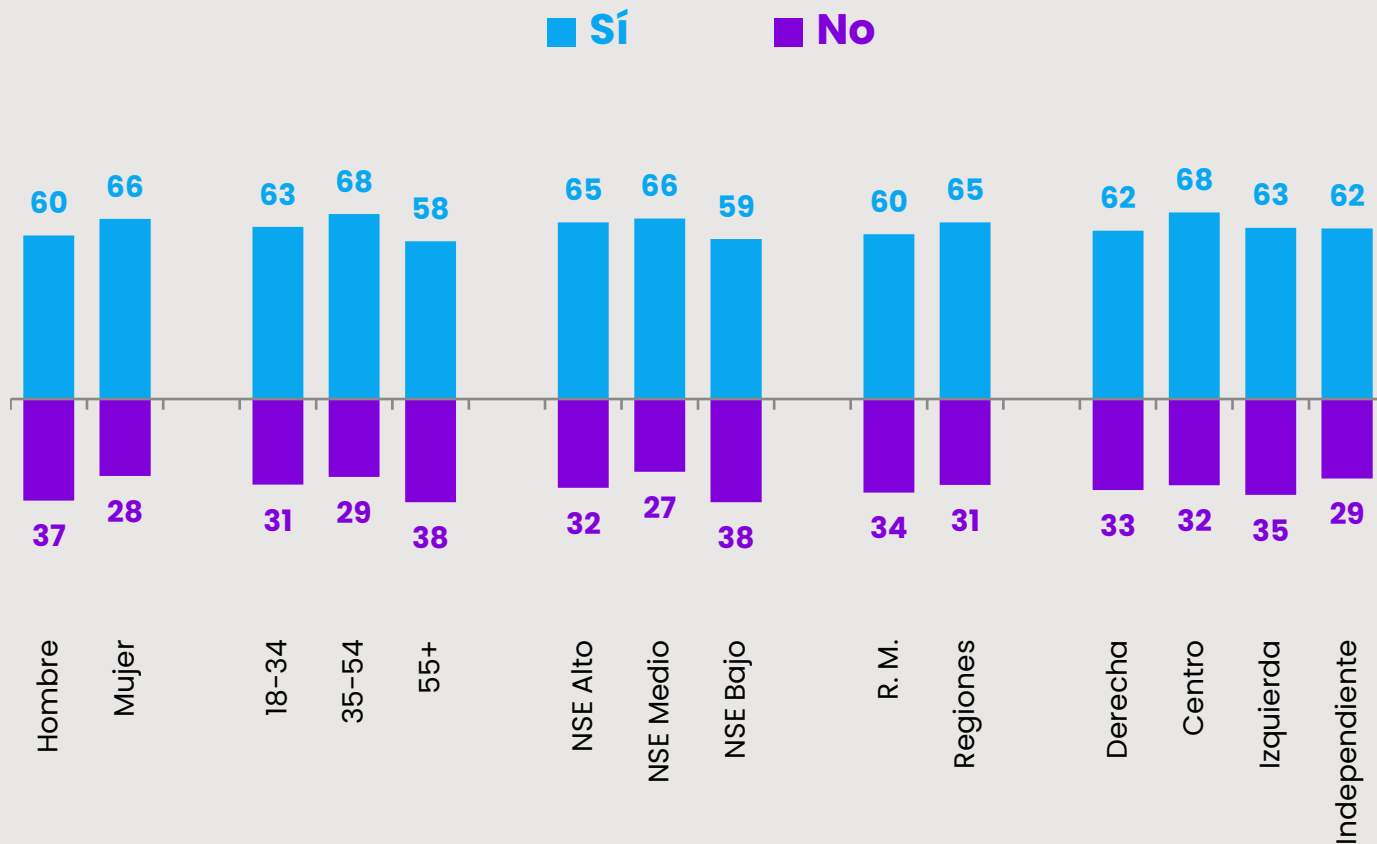
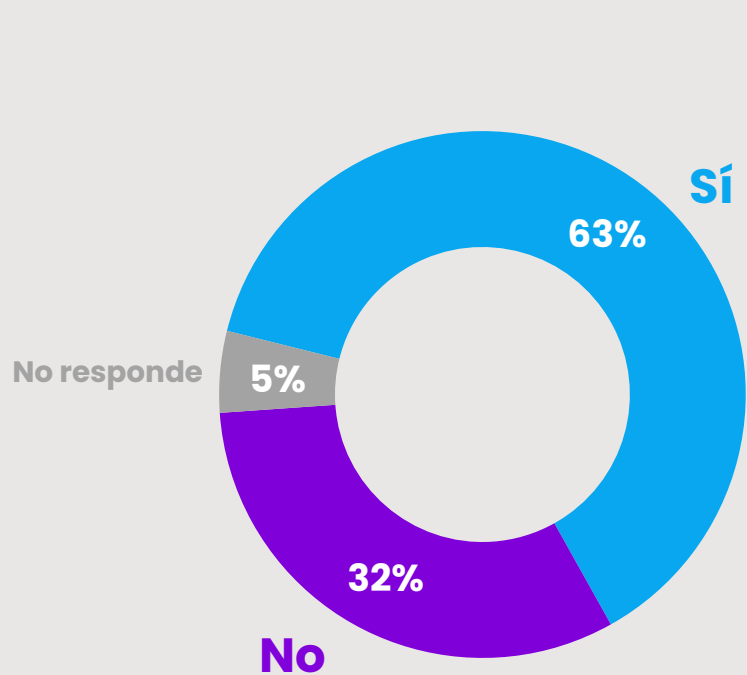

Buenas y malas conductas a nivel personal

Utilizando una escala de 1 a 10, siendo 1 “nada de probable” y 10 es “totalmente probable”,
¿Cuán probable es que usted...? %

■ **Muy probable** (Notas 9 y 10)
 ■ **Bastante probable** (Notas 7 y 8)
 ■ **Poco o nada probable** (Notas 1 a 6)
 ■ **No responde**

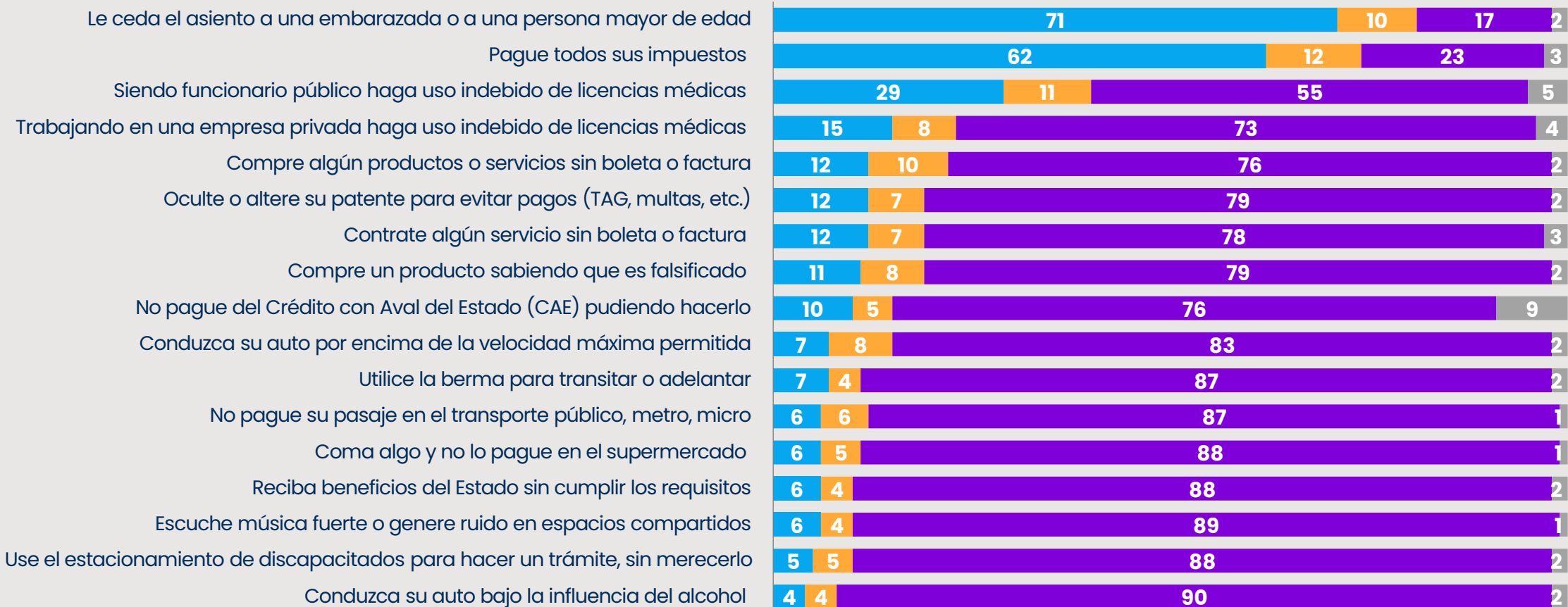

Buenas y malas conductas a nivel país

Utilizando una escala de 1 a 10, siendo 1 “nada de probable” y 10 es “totalmente probable”,
¿Cuán probable es que un chileno/a...? %

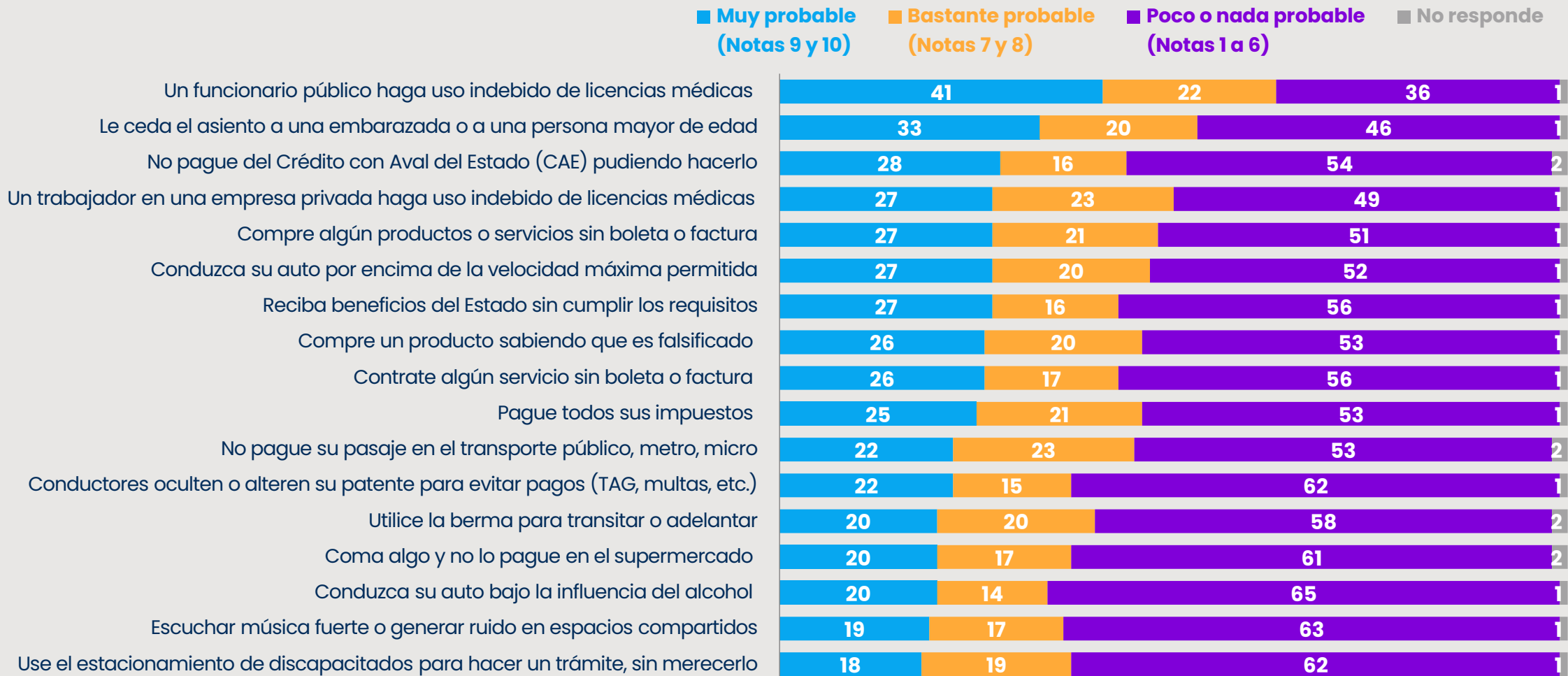

Buenas y malas conductas a nivel país

Utilizando una escala de 1 a 10, siendo 1 “nada de probable” y 10 es “totalmente probable”,

Personal: ¿Cuán probable es que usted...? % Muy probable (Notas 9 y 10)

País: ¿Cuán probable es que un chileno/a...? % Muy probable (Notas 9 y 10)

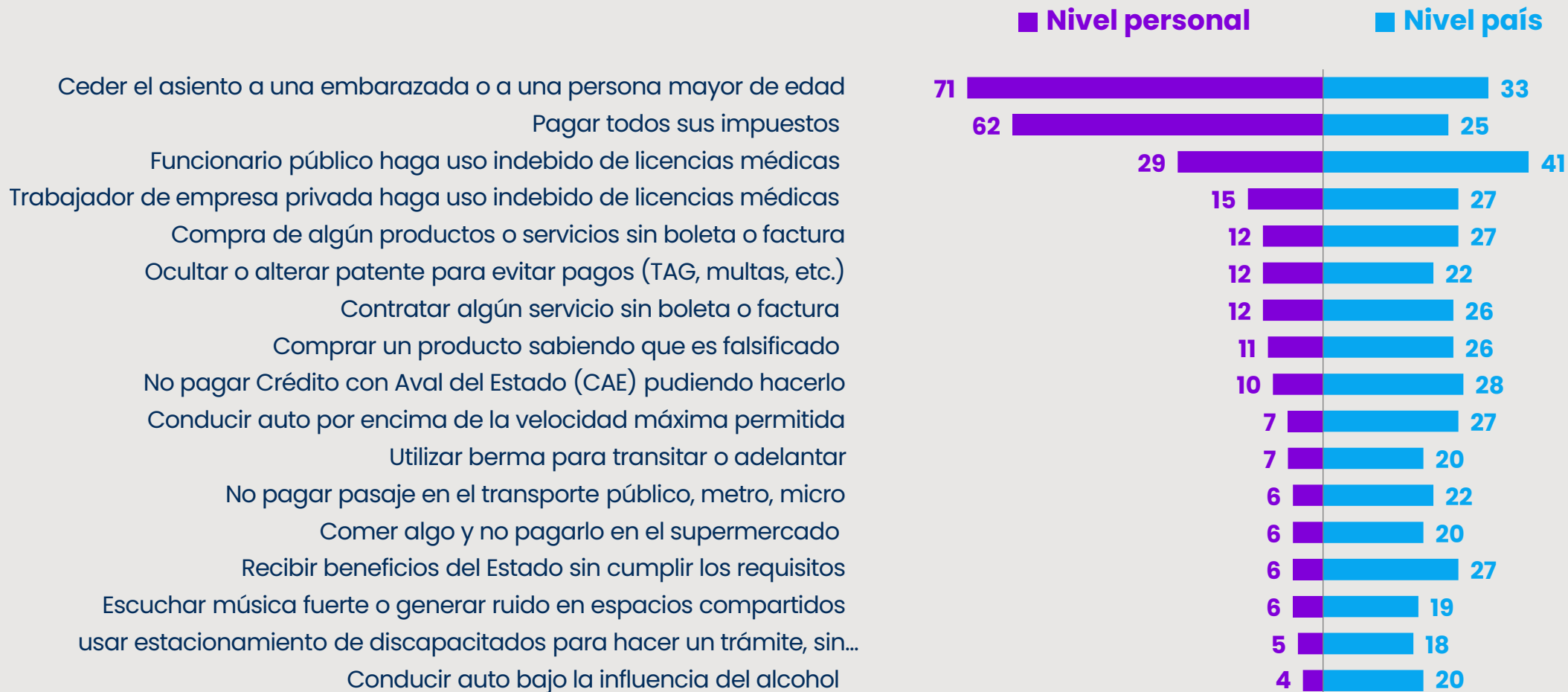



Plaza
PÚBLICA
CADEM

Nueva de Lyon 145 Piso 15, Providencia Santiago, Chile.

cadem@cadem.cl
[+562 2438 6500](tel:+56224386500)
www.cadem.cl